

IPM[®]

INDICE DE PRECIOS METROPOLITANO

Enero - 2015

- EN **ENERO DE 2015**, LA INFLACIÓN EN LA ZONA METROPOLITANA DE LA CIUDAD DE MÉXICO FUE DE **0.06%** EN RELACIÓN AL MES ANTERIOR.
- EN **ENERO**, LOS CINCO RUBROS CON MAYORES ALZAS FUERON: **GASTOS DIVERSOS (2.51%)**, **CUIDADO PERSONAL (0.49%)**, **TRANSPORTE Y COMUNICACIONES (0.44%)**, **HOGAR (0.41%)** y **SALUD (0.23%)**
- **LOS 5 PRODUCTOS CON MAYOR INCREMENTO EN SU PRECIO FUERON: TOMATE VERDE (34.49%)**, **PAPAYA (30.93%)**, **NAVAJAS Y RASTRILLOS PARA AFEITAR (28.73%)**, **HOSPEDAJE Y ALOJAMIENTO (9.56%)** y **LECHE EVAPORADA Y CONDENSADA (7.64%)**
- POR SU PARTE LOS 5 PRODUCTOS QUE MOSTRARON UNA **BAJA EN SU COTIZACIÓN** FUERON: **TOMATE ROJO (-31.89%)**, **TRANSPORTE AÉREO (-15.92%)**, **CALABACITAS (-13.58%)**, **CHILE POBLANO (-11.98%)** y **MAYONESA (-10.13%)**
- POR SUBRUBROS SOBRESALE EL **AUMENTO DE 18.43% EN CARNES** Y DE **9.79% EN MANTENIMIENTO Y ACCESORIOS DE VEHÍCULOS DE MANERA ANUAL.**
- CON ESTE RESULTADO, **LA INFLACIÓN MEDIDA DE MANERA ANUALIZADA ALCANZA EL 3.82% Y LA MENOR EN LOS ÚLTIMOS 18 MESES.**

ÍNDICE DE PRECIOS METROPOLITANO

ENERO 2015
(2000=100)

RUBRO	ÍNDICE	VARIACIÓN % MENSUAL	VARIACIÓN % ACUMULADA	VARIACIÓN % ANUALIZADA
ÍNDICE GENERAL	198.65	0.06	0.06	3.82
1 ALIMENTOS	204.43	-0.03	-0.03	4.50
2 ROPA Y CALZADO	97.97	0.00	0.00	0.32
3 VIVIENDA	300.29	0.14	0.14	3.76
4 HOGAR	143.40	0.41	0.41	1.27
5 CUIDADO PERSONAL	141.46	0.49	0.49	0.45
6 SALUD	196.51	0.23	0.23	5.87
7 TRANSPORTE Y COMUNICACIONES	196.80	0.44	0.44	3.34
8 EDUCACIÓN Y ESPARCIMIENTO	214.71	-0.99	-0.99	5.16
9 GASTOS DIVERSOS	206.52	2.51	2.51	2.51

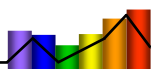

CONTEXTO DE LA INFLACIÓN

EL ÍNDICE DE PRECIOS METROPOLITANO calculado por **Consultores Internacionales, S.C. para el mes de enero del 2015** mostró una variación de **0.06%** en relación al mes previo; la cifra correspondiente para el mismo mes del año anterior se ubicó en 0.72%.

CIUDAD DE MÉXICO: INFLACIÓN AL CONSUMIDOR. ENERO, 2005 - 2015
(variación porcentual mensual)

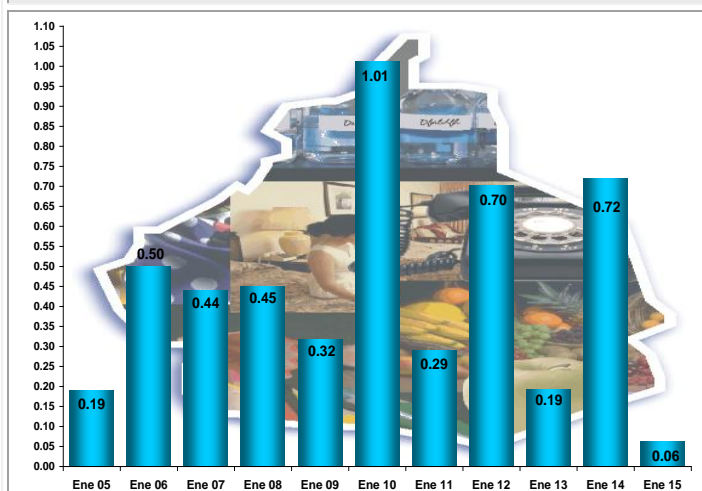

Fuente: Consultores Internacionales, S.C., con datos del Índice de Precios Metropolitanos.

Durante enero, la inflación de la Zona Metropolitana de la Ciudad de México registró un incremento en los rubros de **Gastos Diversos** (2.51%), **Cuidado Personal** (0.49%), **Transporte y Comunicaciones** (0.44%), **Hogar** (0.41%), **Salud** (0.23%) y **Vivienda** (0.14%)

El rubro donde el resultado promedio no mostró crecimiento fue en **Ropa y Calzado**.

Los rubros con un resultado promedio negativo es **Alimentos** (-0.03%) y **Educación y Esparcimiento** (-0.99%)

El rubro de **mayor crecimiento** fue **Gastos Diversos** derivado del aumento en servicios públicos indexados al salario mínimo.

En segundo, el rubro de **Cuidado Personal** destacando el aumento en navajas y rastrillos para afeitar y en pastas dentales y enjuagues bucales. Seguido de **Transporte y Comunicaciones** sobresaliendo el aumento en el precio de la gasolina.

En cuarto, artículos para el **Hogar** en servicio de tintorería, vasos de cristal, escobas y juego de recámara.

En **Salud**, se identificó el aumento en consultas

dentales, antibióticos y el algodón clínico y en **Vivienda**, a su vez, en el gas doméstico.

El rubro donde el resultado no mostró aumento promedio es en **Ropa y Calzado**.

Los rubros donde el promedio de sus precios, resultó negativo: **Alimentos** y **Educación y Esparcimiento**. En el primero, el menor precio en tomate rojo, calabacitas, chile poblano, mayonesa, cebolla, chile serrano y jalapeño, naranja, zanahoria y jugos y néctares envasados. En el segundo rubro, el costo en el servicio de paquetes turísticos fue importante para el resultado.

En **Alimentos**, a su vez, se registra el mayor precio en los tomate verde, papaya, leche evaporada y condensada, papa, otros condimentos: mostaza, salsa cátsup, mole, etc., aceite vegetal y en otras frutas frescas: manzana, pera, mango, mamey, etc.

INFLACIÓN POR PRODUCTOS

La canasta cotizada para la elaboración del **IPM** está compuesta por 172 productos genéricos, de los que 35% mostró incrementos en sus precios; 36% se mantuvo sin cambios y un 29% manifestó un descenso en su cotización.

CIUDAD DE MÉXICO: LOS MAYORES AUMENTOS Y DISMINUCIONES DE PRECIOS, ENERO DE 2015
(variación porcentual mensual)

Los de Mayores Alzas

Tomate verde	34.49
Papaya	30.93
Navajas y rastrillos para afeitar	28.73
Hospedaje y alojamiento	9.56
Leche evaporada y condensada	7.64
Papa	7.33
Consultas dentales	6.67
Otros condimentos: mostaza, salsa cátsup, etc.	6.43
Tintorería	6.01
Aceite vegetal	5.72

Los de Mayores Bajas

Tomate rojo	-31.89
Transporte Aéreo	-15.92
Calabacitas	-13.58
Chile poblano	-11.98
Mayonesa	-10.13
Cebolla	-8.89
Paquetes turísticos	-6.84
Chile serrano y jalapeño	-6.20
Jabón de tocador	-5.50
Naranja	-5.45

Fuente: Consultores Internacionales, S.C., con datos del Índice de Precios Metropolitanos.



Tabla 1

Resumen del Índice de Precios Metropolitanos al Consumidor para el mes de Enero de 2015 (base 2000=100)

RUBROS DEL GASTO FAMILIAR	ÍNDICE	VARIACIÓN % MENSUAL	VARIACIÓN % ACUMULADA	VARIACIÓN % ANUALIZADA
ÍNDICE GENERAL	198.65	0.06	0.06	3.82
1 ALIMENTOS	204.43	-0.03	-0.03	4.50
1.1 GRANOS	151.79	0.72	0.72	-10.24
1.2 HARINA Y SUS PRODUCTOS	238.92	1.01	1.01	2.02
1.3 CARNES	241.35	1.13	1.13	18.43
1.4 PESCADOS Y MARISCOS	188.52	-0.94	-0.94	9.78
1.5 LECHE Y DERIVADOS	179.12	0.52	0.52	2.56
1.6 HUEVO	328.01	2.80	2.80	3.04
1.7 ACEITES Y GRASAS	216.77	4.92	4.92	-8.11
1.8 TUBÉRCULOS Y LEGUMBRES	183.58	-13.18	-13.18	-4.74
1.9 FRUTAS	201.56	5.41	5.41	-0.46
1.10 OTROS ALIMENTOS	180.37	-0.07	-0.07	1.51
1.11 BEBIDAS NO ALCOHÓLICAS	159.89	1.74	1.74	6.11
1.12 BEBIDAS ALCOHÓLICAS	196.19	0.24	0.24	5.50
1.13 TABACO	432.59	4.83	4.83	4.83
2 ROPA Y CALZADO	97.97	0.00	0.00	0.32
2.1 PARA PERSONAS DE 3 AÑOS O MÁS	98.75	0.00	0.00	0.57
2.2 PARA NIÑOS MENORES DE 3 AÑOS	115.30	0.00	0.00	0.00
2.3 CALZADO	95.04	-0.01	-0.01	-0.10
3 VIVIENDA	300.29	0.14	0.14	3.76
3.1 ALQUILER	348.60	0.12	0.12	0.78
3.2 ENERGÍA, COMBUSTIBLE Y OTROS	279.31	0.15	0.15	5.45
4 HOGAR	143.40	0.41	0.41	1.27
4.1 GASTOS DE LIMPIEZA Y MANTENIMIENTO	154.97	0.67	0.67	1.82
4.2 MUEBLES Y ENSERES DOMÉSTICOS	113.12	-0.30	-0.30	0.22
4.3 CRISTALERÍA, VAJILLAS Y OTROS UTENSILIOS	121.72	-1.50	-1.50	-2.54
4.4 BLANCOS, MANTELERÍA Y MERCERÍA	131.81	0.00	0.00	-0.70
5 CUIDADO PERSONAL	141.46	0.49	0.49	0.45
5.1 ARTÍCULOS	143.80	0.55	0.55	0.32
5.2 SERVICIOS	126.07	0.00	0.00	1.43
6 SALUD	196.51	0.23	0.23	5.87

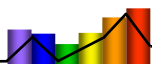

Tabla 1

Resumen del Índice de Precios Metropolitanos al Consumidor para el mes de Enero de 2015 (base 2000=100)

RUBROS DEL GASTO FAMILIAR	ÍNDICE	VARIACIÓN % MENSUAL	VARIACIÓN % ACUMULADA	VARIACIÓN % ANUALIZADA
6.1 ATENCIÓN PRIMARIA O AMBULATORIA	152.91	1.13	1.13	6.01
6.2 ATENCIÓN HOSPITALARIA	177.81	0.00	0.00	1.44
6.3 PRODUCTOS FARMACÉUTICOS	254.67	-0.19	-0.19	8.12
7 TRANSPORTE Y COMUNICACIONES	196.80	0.44	0.44	3.34
7.1 TRANSPORTE URBANO	277.13	0.00	0.00	0.00
7.2 TRANSPORTE FORÁNEO	165.86	-4.05	-4.05	1.71
7.3 ADQUISICIÓN DE VEHÍCULOS	125.51	0.53	0.53	1.55
7.4 MANTENIMIENTO Y ACCESORIOS	245.84	1.70	1.70	9.79
7.5 COMUNICACIONES	126.04	0.00	0.00	0.00
8 EDUCACIÓN Y ESPARCIMIENTO	214.71	-0.99	-0.99	5.16
8.1 SERVICIOS DE EDUCACIÓN	345.39	0.00	0.00	5.48
8.2 ARTÍCULOS EDUCATIVOS	165.78	0.00	0.00	6.62
8.3 ARTÍCULOS DE CULTURA Y RECREACIÓN	138.96	0.00	0.00	0.13
8.4 ARTÍCULOS DE ESPARCIMIENTO	59.37	0.00	0.00	1.41
8.5 SERVICIOS DE ESPARCIMIENTO	177.73	-4.03	-4.03	4.71
9 GASTOS DIVERSOS	206.52	2.51	2.51	2.51

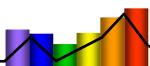

Tabla 2

**Detalle del Índice de Precios Metropolitanos al Consumidor
para el mes de Enero 2015
(base 2000=100)**

RUBROS DEL GASTO FAMILIAR	ÍNDICE	VARIACIÓN % MENSUAL	VARIACIÓN % ACUMULADA	VARIACIÓN % ANUALIZADA
ÍNDICE GENERAL	198.65	0.06	0.06	3.82
1 ALIMENTOS	204.43	-0.03	-0.03	4.50
1.1 GRANOS	151.79	0.72	0.72	-10.24
Arroz en grano	156.92	0.00	0.00	-1.09
Frijol	156.13	0.00	0.00	-14.63
Maíz en grano	130.47	4.97	4.97	-4.21
1.2 HARINA Y SUS PRODUCTOS	238.92	1.01	1.01	2.02
Galletas dulces y saladas	183.61	2.04	2.04	-0.72
Harina de maíz	310.59	4.13	4.13	-8.60
Harina de trigo: refinada e integral	203.23	4.35	4.35	3.71
Pan blanco	227.13	0.40	0.40	11.16
Pan de caja	227.71	2.93	2.93	-4.18
Pan dulce	271.71	1.89	1.89	3.68
Pasta para sopa	161.82	4.42	4.42	-0.60
Tortilla de maíz	241.90	0.00	0.00	1.72
1.3 CARNES	241.35	1.13	1.13	18.43
Bistec y milanesa	268.35	2.05	2.05	26.29
Chorizo y longaniza	222.44	0.25	0.25	14.89
Chuleta y costilla	225.05	-0.36	-0.36	22.63
Cocido y retazo con hueso	287.01	-0.49	-0.49	22.23
Jamón	205.17	-0.17	-0.17	8.66
Lomo y pierna	211.21	1.55	1.55	12.81
Otras carnes procesadas y secas	192.93	2.13	2.13	6.52
Otros cortes: lomo, filete, chuleta, costilla, etc.	252.31	1.18	1.18	20.95
Pollo en piezas	227.79	2.67	2.67	13.03
Pollo entero	209.10	-3.04	-3.04	2.50
Pulpa, bistec, trozo y molida	248.94	-3.23	-3.23	16.47
Pulpa, trozo y molida	269.41	1.28	1.28	27.34
Salchicha	193.24	-1.94	-1.94	6.22
Vísceras y otras partes de res y ternera	231.89	4.77	4.77	21.81
1.4 PESCADOS Y MARISCOS	188.52	-0.94	-0.94	9.78

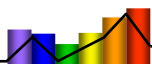

Tabla 2

**Detalle del Índice de Precios Metropolitanos al Consumidor
para el mes de Enero 2015
(base 2000=100)**

RUBROS DEL GASTO FAMILIAR	ÍNDICE	VARIACIÓN % MENSUAL	VARIACIÓN % ACUMULADA	VARIACIÓN % ANUALIZADA
Pescados y mariscos frescos	204.72	-1.09	-1.09	13.87
Pescados y mariscos procesados	148.56	-0.41	-0.41	-2.16
1.5 LECHE Y DERIVADOS	179.12	0.52	0.52	2.56
Crema	193.59	4.65	4.65	2.21
Leche en polvo: entera o descremada	204.53	1.43	1.43	5.68
Leche evaporada y condensada	134.24	7.64	7.64	-5.87
Leche pasteurizada	188.30	0.20	0.20	3.49
Mantequilla	288.52	-0.13	-0.13	0.63
Otros derivados de la leche: quesos, manchego, chihuahua, yogurt, etc.	155.48	1.24	1.24	-2.29
Queso fresco	145.55	-1.50	-1.50	4.03
1.6 HUEVO	328.01	2.80	2.80	3.04
Huevos	328.01	2.80	2.80	3.04
1.7 ACEITES Y GRASAS	216.77	4.92	4.92	-8.11
Aceite vegetal	214.33	5.72	5.72	-11.39
Manteca de puerco	182.24	0.00	0.00	11.31
Manteca vegetal	251.68	-0.89	-0.89	-0.75
Otros aceites y grasas: margarina, aceite de oliva, etc.	269.98	4.98	4.98	13.33
1.8 TUBÉRCULOS Y LEGUMBRES	183.58	-13.18	-13.18	-4.74
Calabacitas	133.81	-13.58	-13.58	0.03
Cebolla	235.55	-8.89	-8.89	-30.21
Chile poblano	154.37	-11.98	-11.98	-22.32
Chile serrano	144.66	-6.20	-6.20	-7.72
Otras verduras y legumbres frescas: chícharos, espinacas, etc.	192.09	1.10	1.10	6.59
Papa	189.81	7.33	7.33	12.77
Tomate rojo	164.93	-31.89	-31.89	-10.32
Tomate verde	269.29	34.49	34.49	65.07
Zanahoria	188.89	-5.43	-5.43	-2.94
1.9 FRUTAS	201.56	5.41	5.41	-0.46
Aguacate	305.63	4.00	4.00	3.36
Frutas Procesadas	141.51	-1.63	-1.63	0.82
Limón	241.94	-2.51	-2.51	-22.07
Naranja	211.40	-5.45	-5.45	-14.44
Otras frutas frescas: manzana, pera, mango, etc.	140.73	5.69	5.69	7.97

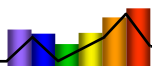

Tabla 2

**Detalle del Índice de Precios Metropolitanos al Consumidor
para el mes de Enero 2015
(base 2000=100)**

RUBROS DEL GASTO FAMILIAR	ÍNDICE	VARIACIÓN % MENSUAL	VARIACIÓN % ACUMULADA	VARIACIÓN % ANUALIZADA
Papaya	294.46	30.93	30.93	16.88
Plátano tabasco	240.37	5.31	5.31	-6.01
1.10 OTROS ALIMENTOS	180.37	-0.07	-0.07	1.51
Alimentos preparados para consumir en casa	158.65	-0.26	-0.26	3.40
Azúcar blanca o morena	236.68	-2.08	-2.08	1.39
Café soluble o instantáneo	177.01	-3.00	-3.00	-0.26
Café tostado y molido	216.66	-1.43	-1.43	-0.26
Chocolate en tabletas o en polvo	149.95	-1.04	-1.04	2.47
Comidas	174.77	0.68	0.68	1.72
Concentrados de pollo y tomate	137.55	0.00	0.00	1.40
Desayunos	212.91	0.00	0.00	0.00
Mayonesa	162.75	-10.13	-10.13	-8.33
Otros condimentos: mostaza, salsas, etc.	137.95	6.43	6.43	8.30
1.11 BEBIDAS NO ALCOHÓLICAS	159.89	1.74	1.74	6.11
Jugos y néctares envasados	143.93	-3.25	-3.25	-3.55
Refrescos con o sin gas	162.38	2.47	2.47	7.60
1.12 BEBIDAS ALCOHÓLICAS	196.19	0.24	0.24	5.50
Brandy	118.54	1.27	1.27	8.40
Cerveza	257.55	0.00	0.00	5.68
Ron	178.44	1.53	1.53	1.40
Tequila	100.29	-1.74	-1.74	4.92
Tequila 100%	91.82	1.55	1.55	3.81
Vinificados	150.14	0.00	0.00	7.30
Vodka	130.06	1.50	1.50	2.98
Whisky	113.45	2.52	2.52	8.84
1.13 TABACO	432.59	4.83	4.83	4.83
Cigarros	432.59	4.83	4.83	4.83
2 ROPA Y CALZADO	97.97	0.00	0.00	0.32
2.1 PARA PERSONAS DE 3 AÑOS O MÁS	98.75	0.00	0.00	0.57
Calcetines	138.80	0.00	0.00	0.00
Camisas, playeras y blusas	119.83	0.00	0.00	0.41
Faldas, vestidos y conjuntos	59.35	0.00	0.00	0.00
Pantalones	85.70	0.00	0.00	0.00

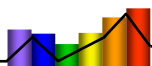
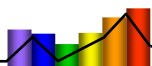

**Detalle del Índice de Precios Metropolitanos al Consumidor
para el mes de Enero 2015
(base 2000=100)**

Tabla 2

RUBROS DEL GASTO FAMILIAR	ÍNDICE	VARIACIÓN % MENSUAL	VARIACIÓN % ACUMULADA	VARIACIÓN % ANUALIZADA
Ropa interior para dama	175.98	0.00	0.00	4.00
Ropa interior para hombre	143.35	0.00	0.00	0.79
2.2 PARA NIÑOS MENORES DE 3 AÑOS	115.30	0.00	0.00	0.00
Blusas, playeras y suéteres	156.92	0.00	0.00	0.00
Pantalones, vestidos y trajes	101.78	0.00	0.00	0.00
2.3 CALZADO	95.04	-0.01	-0.01	-0.10
Zapatos de piel y plástico.	95.04	-0.01	-0.01	-0.10
3 VIVIENDA	300.29	0.14	0.14	3.76
3.1 ALQUILER	348.60	0.12	0.12	0.78
Alquiler de Vivienda	348.60	0.12	0.12	0.78
3.2 ENERGÍA, COMBUSTIBLE Y OTROS	279.31	0.15	0.15	5.45
Energía eléctrica	239.83	-1.85	-1.85	1.55
Gas	326.34	1.97	1.97	9.12
4 HOGAR	143.40	0.41	0.41	1.27
4.1 GASTOS DE LIMPIEZA Y MANTENIMIENTO	154.97	0.67	0.67	1.82
Blanqueadores	170.24	0.78	0.78	-10.79
Detergentes	158.07	0.29	0.29	8.76
Escobas	138.10	2.66	2.66	10.05
Insecticidas	131.50	-3.47	-3.47	1.71
Jabón de barra para lavar	223.47	-1.20	-1.20	-9.62
Papel sanitario	148.37	0.18	0.18	4.43
Servicio doméstico	121.00	0.00	0.00	0.00
Servilletas y papel absorbente	163.54	0.56	0.56	1.57
Tintorería	302.50	6.01	6.01	6.01
4.2 MUEBLES Y ENSERES DOMÉSTICOS	113.12	-0.30	-0.30	0.22
Camas y literas	140.13	0.00	0.00	2.84
Estufa de gas	102.62	0.30	0.30	-1.67
Juego de comedor y antecomedor	118.75	0.00	0.00	0.00
Juego de recámara	100.93	1.26	1.26	1.26
Juegos de sala	113.73	0.00	0.00	0.00
Lavadora	68.90	-4.44	-4.44	-4.02
Licudadora	216.32	0.00	0.00	0.00
Plancha	113.89	0.00	0.00	1.96

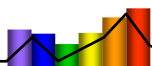

**Detalle del Índice de Precios Metropolitanos al Consumidor
para el mes de Enero 2015
(base 2000=100)**

Tabla 2

RUBROS DEL GASTO FAMILIAR	ÍNDICE	VARIACIÓN % MENSUAL	VARIACIÓN % ACUMULADA	VARIACIÓN % ANUALIZADA
Refrigerador	108.15	0.00	0.00	-0.65
4.3 CRISTALERÍA, VAJILLAS Y OTROS UTENSILIOS	121.72	-1.50	-1.50	-2.54
Batería de cocina y piezas sueltas	191.17	-4.50	-4.50	-6.76
Utensilios domésticos	86.26	0.00	0.00	0.00
Vajilla completa	108.90	0.00	0.00	0.00
Vasos, copas y jarras de cristal, plástico, etc.	96.89	4.99	4.99	4.99
4.4 BLANCOS, MANTELERÍA Y MERCERÍA	131.81	0.00	0.00	-0.70
Cobertores y cobijas	135.83	0.00	0.00	0.00
Colchas	112.96	0.00	0.00	0.00
Colchones y colchonetas	152.72	0.00	0.00	-1.42
Manteles, servilletas, toallas y cortinas	114.48	0.00	0.00	0.00
Sábanas y fundas	108.70	0.00	0.00	0.00
5 CUIDADO PERSONAL	141.46	0.49	0.49	0.45
5.1 ARTÍCULOS	143.80	0.55	0.55	0.32
Champús, tintes y enjuagues.	127.97	-0.53	-0.53	-1.96
Desodorantes	87.48	-3.35	-3.35	-5.78
Jabón de tocador	172.85	-5.50	-5.50	6.59
Lociones y perfumes	133.92	-0.01	-0.01	-4.18
Navajas y rastrillos para afeitar	163.28	28.73	28.73	-7.54
Otros artículos para el cuidado personal	167.14	-0.41	-0.41	-1.06
Pañales desechables	176.87	-0.43	-0.43	5.28
Pasta dental y enjuague bucal	136.82	2.36	2.36	-0.32
Toallas sanitarias	130.43	0.00	0.00	3.85
5.2 SERVICIOS	126.07	0.00	0.00	1.43
Corte de cabello y peinado	126.07	0.00	0.00	1.43
6 SALUD	196.51	0.23	0.23	5.87
6.1 ATENCIÓN PRIMARIA O AMBULATORIA	152.91	1.13	1.13	6.01
Consultas dentales	167.59	6.67	6.67	14.29
Consultas médicas	105.62	0.00	0.00	0.00
Otras atenciones primarias	254.25	-1.06	-1.06	7.55
6.2 ATENCIÓN HOSPITALARIA	177.81	0.00	0.00	1.44
Atención hospitalaria (no incluye parto)	160.91	0.00	0.00	0.99
Servicios Médicos Durante el Parto	240.04	0.00	0.00	2.92



Tabla 2

**Detalle del Índice de Precios Metropolitanos al Consumidor
para el mes de Enero 2015
(base 2000=100)**

RUBROS DEL GASTO FAMILIAR	ÍNDICE	VARIACIÓN % MENSUAL	VARIACIÓN % ACUMULADA	VARIACIÓN % ANUALIZADA
Servicios Médicos y Medicamentos durante el embarazo	154.03	0.00	0.00	0.00
6.3 PRODUCTOS FARMACÉUTICOS	254.67	-0.19	-0.19	8.12
Algodón Clínico	149.72	0.84	0.84	5.66
Analgésicos	242.81	-1.51	-1.51	5.91
Antibióticos	302.04	1.69	1.69	8.97
Anticonceptivos	393.54	-0.21	-0.21	13.97
Desinfectantes	220.60	-0.78	-0.78	7.13
Vitaminas	219.29	-1.33	-1.33	2.51
7 TRANSPORTE Y COMUNICACIONES	196.80	0.44	0.44	3.34
7.1 TRANSPORTE URBANO	277.13	0.00	0.00	0.00
Autobús urbano	244.36	0.00	0.00	0.00
Colectivo urbano	172.70	0.00	0.00	0.00
Metro	333.33	0.00	0.00	0.00
Taxi	204.11	0.00	0.00	0.00
7.2 TRANSPORTE FORÁNEO	165.86	-4.05	-4.05	1.71
Transporte Aéreo	94.04	-15.92	-15.92	-5.58
Transporte foráneo terrestre	212.34	0.00	0.00	4.01
7.3 ADQUISICIÓN DE VEHÍCULOS	125.51	0.53	0.53	1.55
Adquisición de automóviles	125.51	0.53	0.53	1.55
7.4 MANTENIMIENTO Y ACCESORIOS	245.84	1.70	1.70	9.79
Aceites y lubricantes	215.69	-0.12	-0.12	1.07
Gasolina	259.69	1.93	1.93	10.82
Llantas	189.84	0.00	0.00	5.96
Refacciones, partes y accesorios para vehículos	240.78	-2.37	-2.37	-2.25
Servicios de reparación y mantenimiento de vehículos	120.70	0.00	0.00	0.00
7.5 COMUNICACIONES	126.04	0.00	0.00	0.00
Teléfono particular	126.04	0.00	0.00	0.00
8 EDUCACIÓN Y ESPARCIMIENTO	214.71	-0.99	-0.99	5.16
8.1 SERVICIOS DE EDUCACIÓN	345.39	0.00	0.00	5.48
Licenciaturas, Médicos, etc.	359.73	0.00	0.00	4.34
Preparatoria, vocacional o normal	336.92	0.00	0.00	13.45
Primaria	346.48	0.00	0.00	4.52
Secundaria	329.84	0.00	0.00	1.77

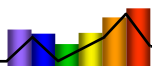

Tabla 2

**Detalle del Índice de Precios Metropolitanos al Consumidor
para el mes de Enero 2015
(base 2000=100)**

RUBROS DEL GASTO FAMILIAR	ÍNDICE	VARIACIÓN % MENSUAL	VARIACIÓN % ACUMULADA	VARIACIÓN % ANUALIZADA
8.2 ARTÍCULOS EDUCATIVOS	165.78	0.00	0.00	6.62
Libros para la escuela	145.94	0.00	0.00	10.58
Material Escolar	176.47	0.00	0.00	4.95
8.3 ARTÍCULOS DE CULTURA Y RECREACIÓN	138.96	0.00	0.00	0.13
Discos compactos	126.96	0.00	0.00	-0.05
Enciclopedias y libros	121.83	0.00	0.00	1.17
Periódicos	167.15	0.00	0.00	0.00
Revistas	148.41	0.00	0.00	-0.69
8.4 ARTÍCULOS DE ESPARCIMIENTO	59.37	0.00	0.00	1.41
Equipo audiovisual	76.56	0.00	0.00	1.44
Equipo fotográfico o de video	52.19	0.00	0.00	0.00
Otros artículos de esparcimiento	86.31	0.00	0.00	0.00
8.5 SERVICIOS DE ESPARCIMIENTO	177.73	-4.03	-4.03	4.71
Centros nocturnos	181.17	0.00	0.00	10.86
Cines y teatros	185.04	0.00	0.00	0.00
Hospedaje y alojamiento	163.50	9.56	9.56	9.56
Lotería y juegos de azar	157.69	0.00	0.00	0.00
Otros gastos de recreación y esparcimiento	196.07	2.20	2.20	6.62
Paquetes turísticos	175.27	-6.84	-6.84	4.03
9 GASTOS DIVERSOS	206.52	2.51	2.51	2.51
9.1 GASTOS DIVERSOS	206.52	2.51	2.51	2.51
Funerales, cementerios y flores	206.91	0.00	0.00	0.00
Seguros no capitalizables: de vida, de automóvil, etc.	103.10	0.00	0.00	0.00
Trámites para vehículos, licencias, placas, etc.	119.33	4.42	4.42	4.42

Lic. Julio A. Millán Bojalil, *Presidente*

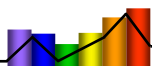
Ing. Mauricio Millán *Vicepresidente* mmillan@cisc.com.mx

Índice de Precios Metropolitanos es una publicación de **Consultores Internacionales, S.C.** Se autoriza la reproducción total y/o parcial de su contenido siempre y cuando se cite la fuente.

José María Rico 55, Del Valle, México D.F., 03100.

Tel: 5524 – 7750 al 52 Fax: 5524 – 7261

www.consultoresinternacionales.com info@cisc.com.mx