

**El Índice de Precios Metropolitanos calculado por Consultores Internacionales, S.C. para el mes de agosto del 2017 alcanzó una variación de 0.41%, con relación al mes anterior.**

**Con este resultado, la inflación medida de manera anualizada fue de 6.57%.**

**Precios al consumidor en la Ciudad de México: Agosto 2016 – Agosto 2017**  
(variación % mensual)

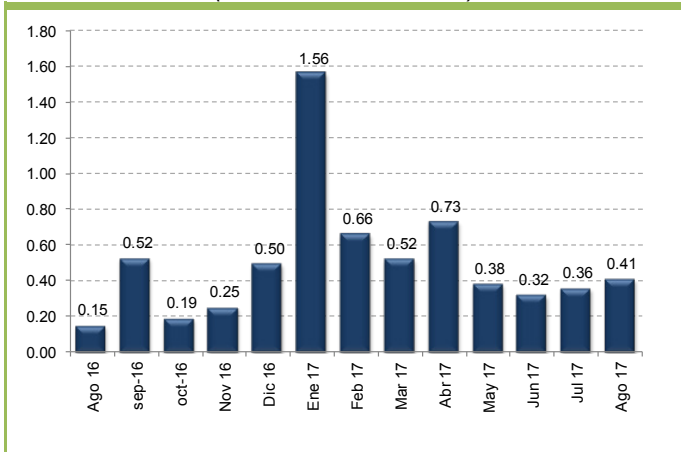

Fuente: Consultores Internacionales, S.C.

**Precios al consumidor en la Ciudad de México: Agosto 2016 – Agosto 2017**  
(variación % anualizada)



Fuente: Consultores Internacionales, S.C.

En agosto, los rubros con mayores y menores alzas fueron:

**Precios al consumidor en la Ciudad de México:**  
Rubros con mayores y menores alzas. Agosto 2017 (variación % mensual)

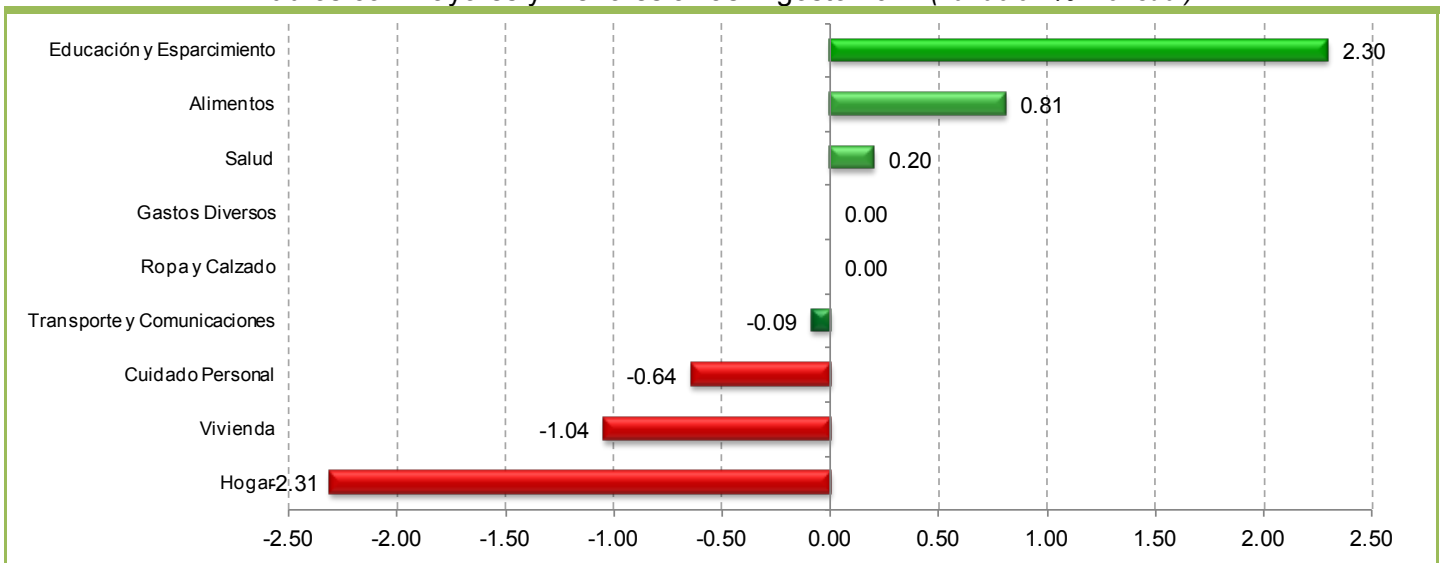

Fuente: Consultores Internacionales, S.C.

En agosto de 2017, los 10 productos con mayor incremento de precio fueron: Cebolla (27.24%), Colegiatura de Primaria (13.93%), Limón (8.48%), Colegiatura de Secundaria (6.80%), Harina de trigo (6.71%), Otras carnes procesadas (6.68%), Tomate verde (6.54%), Papaya (5.30%), Papa (5.08%) y Aguacate (5.04%).

Por su parte, los 10 principales productos que mostraron una baja en su cotización fueron: Transporte Aéreo (-17.35%), Plátano tabasco (-9.57%), Paquetes turísticos (-8.98%), Detergentes (-8.95%), Energía eléctrica (-8.13%), Champús (-6.75%), Servilletas (-6.43%), Insecticidas (-6.21%), Galletas dulces y saladas (-6.01%) y Harina de maíz (-4.53%).

**Precios al consumidor en la Ciudad de México:**  
Productos con mayor incremento.  
Agosto 2017 (variación % mensual)

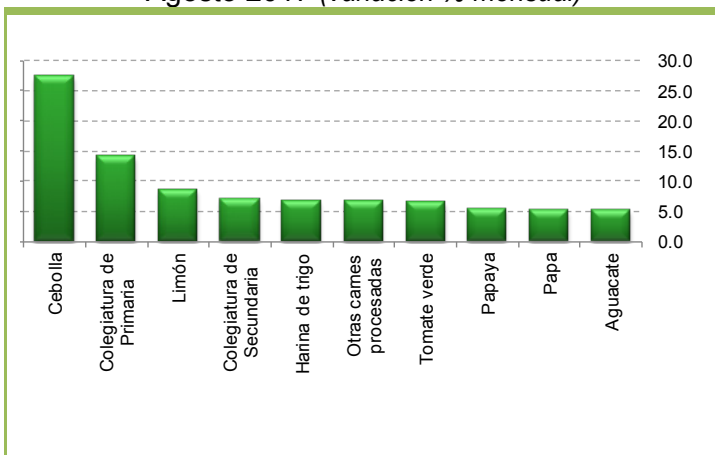

Fuente: Consultores Internacionales, S.C.

**Precios al consumidor en la Ciudad de México:**  
Productos con disminución en su precio.  
Agosto 2017 (variación % mensual)

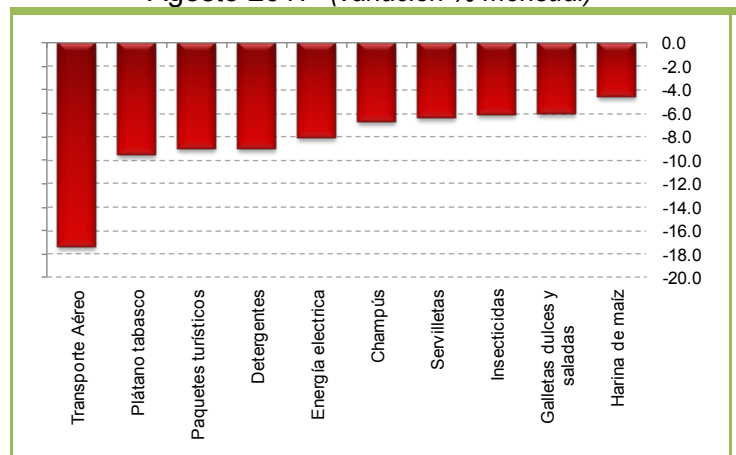

Fuente: Consultores Internacionales, S.C.

Las variaciones mensuales para cada mes de agosto se presentan a continuación.

**Ciudad de México: inflación al consumidor. Agosto de cada año, 2007 - 2017 (variación % mensual)**

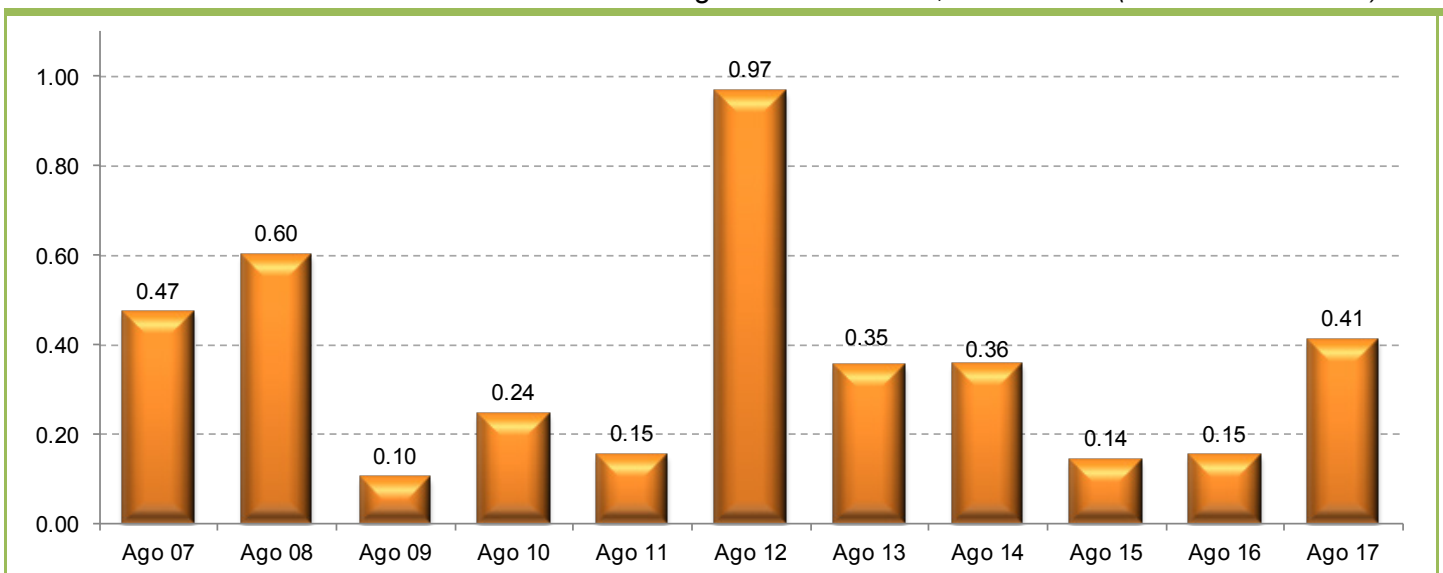

Fuente: Consultores Internacionales, S.C.

## CONTEXTO DE LA INFLACIÓN

Durante agosto del 2017, la inflación de la Zona Metropolitana de la Ciudad de México registró un incremento del **0.41%**, con respecto al mes anterior.

Los rubros con aumentos fueron: **Educación y Esparcimiento (2.30%)**, **Alimentos (0.81%)** y **Salud (0.20%)**.

Los rubros con un resultado promedio negativo fueron: **Hogar (-2.31%)**, **Vivienda (-1.04%)**, **Cuidado Personal (-0.64%)** y **Transporte y Comunicaciones (-0.09%)**.

En el mes indicado, el rubro de mayor crecimiento fue el de **Educación y Esparcimiento** con aumentos en inscripciones y colegiaturas de primaria, secundaria, licenciaturas, libros para la escuela y en preparatorias. Seguido de **Alimentos** en el que se registraron alzas en cebolla, limón, harina de trigo: refinada e integral, otras carnes procesadas y secas, tomate verde, papaya, papa, aguacate, whisky, café soluble o instantáneo y tomate rojo, entre otros.

En tercero, **Salud**, se identificaron mayores precios relativos en antibióticos, desinfectantes y algodón clínico, principalmente.

Los rubros sin movimiento alguno fueron **Gastos Diversos y Ropa y Calzado**.

Por su parte, los rubros donde se registraron resultados negativos, en promedio, fueron en **Hogar**, con disminuciones en el precio de detergentes, servilletas, insecticidas y colchones, entre los principales. Seguido del rubro de **Vivienda**, con un menor precio en el servicio de la energía eléctrica de alto consumo.

En tercero, el rubro de **Cuidado Personal**, donde se registraron disminuciones en el precio relativo de champús y jabón de tocador, principalmente.

Finalmente, en el rubro de **Transporte y Comunicaciones**, con un menor precio en el servicio de transporte aéreo, especialmente.

## COMPORTAMIENTO POR PRODUCTOS

La canasta cotizada para la elaboración del IPM está compuesta por 172 productos genéricos, de los que 39% mostraron incrementos de precios; 38% se mantuvo sin cambios y 23% disminuyeron su precio.

**Ciudad de México: Comportamiento de los Productos en Agosto de 2017**  
(Participación % en el total)

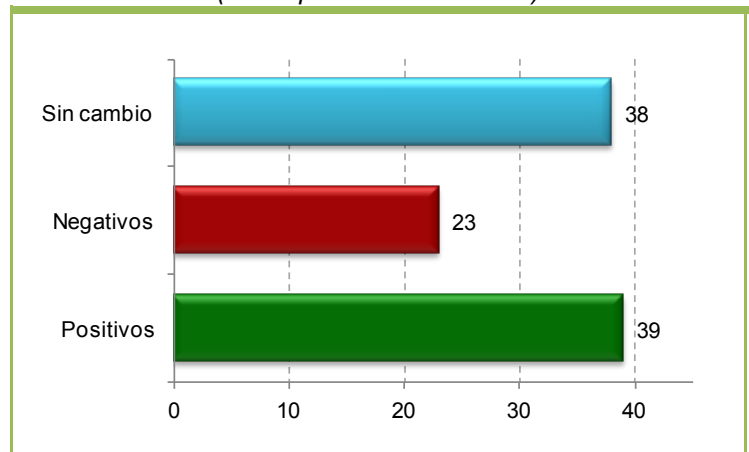

Fuente: Consultores Internacionales, S.C.

**Tabla 1**

**Resumen del Índice de Precios Metropolitano al Consumidor para el Mes de Agosto de 2017 (base 2000=100)**

RUBROS DEL GASTO FAMILIAR	ÍNDICE	VARIACIÓN % MENSUAL	VARIACIÓN % ACUMULADA	VARIACIÓN % ANUALIZADA
<b>ÍNDICE GENERAL</b>	220.77	0.41	5.03	6.57
<b>1 ALIMENTOS</b>	233.31	0.81	6.60	9.28
1.1 GRANOS	224.10	0.69	14.98	15.43
1.2 HARINA Y SUS PRODUCTOS	255.46	-0.21	2.91	4.81
1.3 CARNES	264.37	1.09	6.65	7.67
1.4 PESCADOS Y MARISCOS	207.33	2.32	6.38	8.51
1.5 LECHE Y DERIVADOS	199.48	-0.14	5.88	8.32
1.6 HUEVO	261.68	-1.82	-1.65	3.02
1.7 ACEITES Y GRASAS	228.81	-0.59	7.54	11.92
1.8 TUBÉRCULOS Y LEGUMBRES	244.76	6.01	8.14	30.10
1.9 FRUTAS	299.30	1.10	22.86	16.18
1.10 OTROS ALIMENTOS	210.28	0.23	5.91	7.78

**Tabla 1**
**Resumen del Índice de Precios Metropolitanos  
 al Consumidor para el Mes de Agosto de 2017 (base 2000=100)**

RUBROS DEL GASTO FAMILIAR	ÍNDICE	VARIACIÓN % MENSUAL	VARIACIÓN % ACUMULADA	VARIACIÓN % ANUALIZADA
1.11 BEBIDAS NO ALCOHÓLICAS	175.46	0.08	3.26	4.08
1.12 BEBIDAS ALCOHÓLICAS	211.95	0.92	2.22	2.83
1.13 TABACO	454.68	0.00	4.21	3.82
<b>2 ROPA Y CALZADO</b>	99.99	0.00	-0.06	-0.22
2.1 PARA PERSONAS DE 3 AÑOS O MÁS	103.11	0.00	0.85	0.54
2.2 PARA NIÑOS MENORES DE 3 AÑOS	116.94	0.00	1.42	1.42
2.3 CALZADO	93.08	0.00	-1.92	-1.83
<b>3 VIVIENDA</b>	310.49	-1.04	4.25	1.59
3.1 ALQUILER	348.51	0.05	0.43	-1.80
3.2 ENERGÍA, COMBUSTIBLE Y OTROS	293.98	-1.60	6.33	3.43
<b>4 HOGAR</b>	151.85	-2.31	1.26	2.17
4.1 GASTOS DE LIMPIEZA Y MANTENIMIENTO	163.86	-2.99	0.45	1.62
4.2 MUEBLES Y ENSERES DOMÉSTICOS	115.22	0.27	1.49	1.93
4.3 CRISTALERÍA, VAJILLAS Y OTROS UTENSILIOS	139.49	0.19	3.33	3.33
4.4 BLANCOS, MANTELERÍA Y MERCERÍA	150.72	-1.74	8.61	8.07
<b>5 CUIDADO PERSONAL</b>	148.42	-0.64	2.62	0.63
5.1 ARTÍCULOS	150.56	-0.73	2.67	0.41
5.2 SERVICIOS	134.36	0.00	2.25	2.25
<b>6 SALUD</b>	223.32	0.20	1.88	2.95
6.1 ATENCIÓN PRIMARIA O AMBULATORIA	173.44	0.00	2.51	2.39
6.2 ATENCIÓN HOSPITALARIA	179.42	0.00	0.00	0.00
6.3 PRODUCTOS FARMACÉUTICOS	305.90	0.41	2.33	4.58
<b>7 TRANSPORTE Y COMUNICACIONES</b>	214.12	-0.09	6.76	7.65
7.1 TRANSPORTE URBANO	289.27	0.00	3.92	3.92
7.2 TRANSPORTE FORÁNEO	191.77	-4.72	-2.45	13.49
7.3 ADQUISICIÓN DE VEHÍCULOS	131.38	0.21	2.35	2.78
7.4 MANTENIMIENTO Y ACCESORIOS	292.52	0.33	15.67	15.77
7.5 COMUNICACIONES	122.53	0.00	0.00	0.00
<b>8 EDUCACIÓN Y ESPARCIMIENTO</b>	246.78	2.30	4.23	9.15
8.1 SERVICIOS DE EDUCACIÓN	402.70	7.51	7.51	7.51
8.2 ARTÍCULOS EDUCATIVOS	184.83	0.14	3.33	4.80
8.3 ARTÍCULOS DE CULTURA Y RECREACIÓN	147.35	0.00	1.05	1.61
8.4 ARTÍCULOS DE ESPARCIMIENTO	59.69	1.37	6.48	-0.44
8.5 SERVICIOS DE ESPARCIMIENTO	207.62	-6.17	-1.76	18.95
<b>9 GASTOS DIVERSOS</b>	247.89	0.00	5.42	4.22

**Tabla 2**
**Detalle del Índice de Precios Metropolitanos  
 al Consumidor para el Mes de Agosto 2017 (base 2000=100)**

RUBROS DEL GASTO FAMILIAR	ÍNDICE	VARIACIÓN % MENSUAL	VARIACIÓN % ACUMULADA	VARIACIÓN % ANUALIZADA
<b>ÍNDICE GENERAL</b>	220.77	0.41	5.03	6.57
<b>1 ALIMENTOS</b>	233.31	0.81	6.60	9.28
1.1 GRANOS	224.10	0.69	14.98	15.43

**Tabla 2**
**Detalle del Índice de Precios Metropolitanos  
 al Consumidor para el Mes de Agosto 2017 (base 2000=100)**

RUBROS DEL GASTO FAMILIAR	ÍNDICE	VARIACIÓN % MENSUAL	VARIACIÓN % ACUMULADA	VARIACIÓN % ANUALIZADA
Arroz en grano	188.15	2.09	7.21	3.52
Frijol	251.04	0.44	18.15	19.00
Maíz en grano	179.74	0.00	11.82	17.20
<b>1.2 HARINA Y SUS PRODUCTOS</b>	<b>255.46</b>	<b>-0.21</b>	<b>2.91</b>	<b>4.81</b>
Galletas dulces y saladas	186.85	-6.01	3.24	5.48
Harina de maíz	325.20	-4.53	0.58	5.77
Harina de trigo: refinada e integral	197.58	6.71	4.10	13.49
Pan blanco	240.71	0.00	5.56	5.56
Pan de caja	276.92	-0.07	5.13	7.03
Pan dulce	287.13	-0.49	4.35	3.05
Pasta para sopa	185.40	3.10	-2.01	0.88
Tortilla de maíz	256.66	0.00	2.18	5.27
<b>1.3 CARNES</b>	<b>264.37</b>	<b>1.09</b>	<b>6.65</b>	<b>7.67</b>
Bistec y milanesa	311.27	0.99	7.67	8.14
Chorizo y longaniza	266.82	1.94	6.31	9.31
Chuleta y costilla	233.12	3.42	8.43	14.28
Cocido y retazo con hueso	312.91	-0.08	4.02	7.19
Jamón	171.06	-0.75	-0.98	2.62
Lomo y pierna	219.30	3.63	17.98	19.54
Otras carnes procesadas y secas	239.86	6.68	6.68	9.61
Otros cortes: lomo, filete, chuleta, costilla, etc.	300.04	2.39	7.03	7.17
Pollo en piezas	236.28	0.92	7.78	8.13
Pollo entero	210.74	1.79	8.88	8.88
Pulpa, bistec, trozo y molida	261.49	2.87	5.38	7.41
Pulpa, trozo y molida	303.79	-0.34	4.42	4.09
Salchicha	247.57	-0.91	8.56	6.17
Vísceras y otras partes de res y ternera	286.89	2.31	9.70	13.13
<b>1.4 PESCADOS Y MARISCOS</b>	<b>207.33</b>	<b>2.32</b>	<b>6.38</b>	<b>8.51</b>
Pescados y mariscos frescos	219.64	3.12	6.56	7.98
Pescados y mariscos procesados	176.95	-0.03	5.81	10.17
<b>1.5 LECHE Y DERIVADOS</b>	<b>199.48</b>	<b>-0.14</b>	<b>5.88</b>	<b>8.32</b>
Crema	228.09	-1.14	12.72	17.68
Leche en polvo: entera o descremada	246.27	0.00	5.73	2.62
Leche evaporada y condensada	152.46	-2.22	3.41	8.25
Leche pasteurizada	209.70	0.00	5.81	9.01
Mantequilla	320.65	-2.62	11.22	13.34
Otros derivados de la leche: quesos, manchego, chihuahua, yogurt, etc.	166.02	-0.46	5.61	5.81
Queso fresco	158.43	0.36	3.55	9.58
<b>1.6 HUEVO</b>	<b>261.68</b>	<b>-1.82</b>	<b>-1.65</b>	<b>3.02</b>
Huevos	261.68	-1.82	-1.65	3.02
<b>1.7 ACEITES Y GRASAS</b>	<b>228.81</b>	<b>-0.59</b>	<b>7.54</b>	<b>11.92</b>
Aceite vegetal	223.19	-0.08	9.28	13.33
Manteca de puerco	193.91	0.00	0.00	0.00
Manteca vegetal	261.59	-4.01	15.57	11.04

**Tabla 2**
**Detalle del Índice de Precios Metropolitanos  
 al Consumidor para el Mes de Agosto 2017 (base 2000=100)**

RUBROS DEL GASTO FAMILIAR	ÍNDICE	VARIACIÓN % MENSUAL	VARIACIÓN % ACUMULADA	VARIACIÓN % ANUALIZADA
Otros aceites y grasas: margarina, aceite de oliva, etc.	325.90	-3.62	-4.29	10.03
<b>1.8 TUBÉRCULOS Y LEGUMBRES</b>	<b>244.76</b>	<b>6.01</b>	<b>8.14</b>	<b>30.10</b>
Calabacitas	125.68	-0.46	-10.03	-18.91
Cebolla	300.05	27.24	-6.79	20.73
Chile poblano	176.07	-0.83	-3.75	-5.30
Chile serrano	200.77	0.37	13.93	12.23
Otras verduras y legumbres frescas: chícharos, espinacas	233.08	0.17	7.15	14.68
Papa	204.91	5.08	23.90	25.18
Tomate rojo	274.36	4.31	8.70	55.90
Tomate verde	289.43	6.54	24.87	30.84
Zanahoria	196.29	-1.65	-1.95	-4.60
<b>1.9 FRUTAS</b>	<b>299.30</b>	<b>1.10</b>	<b>22.86</b>	<b>16.18</b>
Aguacate	651.31	5.04	45.90	34.84
Frutas Procesadas	199.13	-1.20	15.79	15.55
Limón	313.46	8.48	1.13	9.96
Naranja	413.84	3.39	35.09	-2.62
Otras frutas frescas: manzana, pera, mango, etc.	169.39	0.26	8.24	9.25
Papaya	312.84	5.30	10.86	21.64
Plátano tabasco	324.39	-9.57	24.40	22.18
<b>1.10 OTROS ALIMENTOS</b>	<b>210.28</b>	<b>0.23</b>	<b>5.91</b>	<b>7.78</b>
Alimentos preparados para consumir en casa	165.09	-0.05	-1.36	4.76
Azúcar blanca o morena	391.38	1.15	14.39	18.45
Café soluble o instantáneo	181.91	4.55	9.68	5.69
Café tostado y molido	246.55	0.85	12.61	9.72
Chocolate en tabletas o en polvo	167.00	-0.72	20.11	10.74
Comidas	217.28	0.00	9.52	10.18
Concentrados de pollo y tomate	172.02	0.21	9.49	4.67
Desayunos	212.91	0.00	0.00	0.00
Mayonesa	196.66	1.72	5.41	15.76
Otros condimentos: mostaza, salsas, etc.	157.83	3.82	11.70	20.20
<b>1.11 BEBIDAS NO ALCOHÓLICAS</b>	<b>175.46</b>	<b>0.08</b>	<b>3.26</b>	<b>4.08</b>
Jugos y néctares envasados	154.44	-2.64	8.38	-0.28
Refrescos con o sin gas	178.74	0.46	2.61	4.70
<b>1.12 BEBIDAS ALCOHÓLICAS</b>	<b>211.95</b>	<b>0.92</b>	<b>2.22</b>	<b>2.83</b>
Brandy	116.81	0.33	5.29	0.66
Cerveza	276.41	0.62	0.52	1.72
Ron	201.38	3.21	7.38	9.06
Tequila	116.19	3.13	10.47	6.68
Tequila 100%	104.21	0.30	3.24	7.68
Vinificados	173.23	1.05	4.93	4.70
Vodka	148.70	-0.88	8.08	8.22
Whisky	131.74	4.56	18.56	7.44
<b>1.13 TABACO</b>	<b>454.68</b>	<b>0.00</b>	<b>4.21</b>	<b>3.82</b>
Cigarros	454.68	0.00	4.21	3.82

**Tabla 2**
**Detalle del Índice de Precios Metropolitanos  
 al Consumidor para el Mes de Agosto 2017 (base 2000=100)**

RUBROS DEL GASTO FAMILIAR	ÍNDICE	VARIACIÓN % MENSUAL	VARIACIÓN % ACUMULADA	VARIACIÓN % ANUALIZADA
<b>2 ROPA Y CALZADO</b>	99.99	0.00	-0.06	-0.22
2.1 PARA PERSONAS DE 3 AÑOS O MÁS	103.11	0.00	0.85	0.54
Calcetines	139.15	0.00	0.00	0.00
Camisas, playeras y blusas	123.61	0.00	-1.15	-0.39
Faldas, vestidos y conjuntos	59.35	0.00	0.00	0.00
Pantalones	87.04	0.00	0.00	0.00
Ropa interior para dama	209.99	0.00	10.13	3.64
Ropa interior para hombre	168.18	0.00	2.41	5.11
2.2 PARA NIÑOS MENORES DE 3 AÑOS	116.94	0.00	1.42	1.42
Blusas, playeras y suéteres	163.62	0.00	4.27	4.27
Pantalones, vestidos y trajes	101.78	0.00	0.00	0.00
2.3 CALZADO	93.08	0.00	-1.92	-1.83
Zapatos de piel y plástico.	93.08	0.00	-1.92	-1.83
<b>3 VIVIENDA</b>	310.49	-1.04	4.25	1.59
3.1 ALQUILER	348.51	0.05	0.43	-1.80
Alquiler de Vivienda	348.51	0.05	0.43	-1.80
3.2 ENERGÍA, COMBUSTIBLE Y OTROS	293.98	-1.60	6.33	3.43
Energía eléctrica	245.57	-8.13	-3.80	1.75
Gas	351.66	4.59	16.53	4.87
<b>4 HOGAR</b>	151.85	-2.31	1.26	2.17
4.1 GASTOS DE LIMPIEZA Y MANTENIMIENTO	163.86	-2.99	0.45	1.62
Blanqueadores	186.97	-1.50	2.78	4.83
Detergentes	154.19	-8.95	-3.88	-3.66
Escobas	151.47	0.08	1.48	2.94
Insecticidas	123.02	-6.21	-2.77	-1.66
Jabón de barra para lavar	252.07	-1.62	4.92	12.64
Papel sanitario	185.17	-2.36	2.95	4.87
Servicio doméstico	121.00	0.00	0.00	0.00
Servilletas y papel absorbente	167.35	-6.43	0.30	0.70
Tintorería	328.21	0.00	2.13	2.13
4.2 MUEBLES Y ENSERES DOMÉSTICOS	115.22	0.27	1.49	1.93
Camas y literas	140.98	0.12	-1.64	1.12
Estufa de gas	118.60	0.81	6.23	7.19
Juego de comedor y antecomedor	119.56	0.00	0.88	0.00
Juego de recámara	107.75	0.00	0.00	0.00
Juegos de sala	113.73	0.00	0.00	0.00
Lavadora	70.96	2.04	3.45	3.58
Licuadora	202.69	0.00	21.26	20.01
Plancha	127.06	0.00	4.89	4.89
Refrigerador	107.26	0.00	0.00	-1.13
4.3 CRISTALERÍA, VAJILLAS Y OTROS UTENSILIOS	139.49	0.19	3.33	3.33
Batería de cocina y piezas sueltas	216.10	0.44	1.57	1.57
Utensilios domésticos	87.83	0.00	2.13	2.13
Vajilla completa	151.49	0.00	8.61	8.61



**Tabla 2**
**Detalle del Índice de Precios Metropolitanos  
 al Consumidor para el Mes de Agosto 2017 (base 2000=100)**

RUBROS DEL GASTO FAMILIAR	ÍNDICE	VARIACIÓN % MENSUAL	VARIACIÓN % ACUMULADA	VARIACIÓN % ANUALIZADA
Vasos, copas y jarras de cristal, plástico, etc.	96.89	0.00	0.00	0.00
<b>4.4 BLANCOS, MANTELERÍA Y MERCERÍA</b>	150.72	-1.74	8.61	8.07
Cobertores y cobijas	136.02	0.00	0.00	0.00
Colchas	112.96	0.00	0.00	0.00
Colchones y colchonetas	186.57	-3.30	13.81	12.68
Manteles, servilletas, toallas y cortinas	111.57	0.00	2.10	2.04
Sábanas y fundas	140.19	0.00	10.30	10.30
<b>5 CUIDADO PERSONAL</b>	148.42	-0.64	2.62	0.63
<b>5.1 ARTÍCULOS</b>	150.56	-0.73	2.67	0.41
Champús, tintes y enjuagues.	128.25	-6.75	1.56	0.99
Desodorantes	89.20	0.86	3.31	1.85
Jabón de tocador	179.21	-2.91	1.39	1.65
Lociones y perfumes	124.23	1.18	1.99	1.15
Navajas y rastrillos para afeitar	176.60	1.57	-9.33	-10.98
Otros artículos para el cuidado personal	200.33	0.00	9.03	8.18
Pañales desechables	183.64	0.00	0.00	0.77
Pasta dental y enjuague bucal	165.19	3.60	14.81	7.70
Toallas sanitarias	130.55	0.00	2.67	-10.63
<b>5.2 SERVICIOS</b>	134.36	0.00	2.25	2.25
Corte de cabello y peinado	134.36	0.00	2.25	2.25
<b>6 SALUD</b>	223.32	0.20	1.88	2.95
<b>6.1 ATENCIÓN PRIMARIA O AMBULATORIA</b>	173.44	0.00	2.51	2.39
Consultas dentales	178.07	0.00	6.25	6.25
Consultas médicas	134.06	0.00	0.00	0.00
Otras atenciones primarias	265.31	0.00	3.31	2.97
<b>6.2 ATENCIÓN HOSPITALARIA</b>	179.42	0.00	0.00	0.00
Atención hospitalaria (no incluye parto)	161.17	0.00	0.00	0.00
Servicios Médicos Durante el Parto	246.44	0.00	0.00	0.00
Servicios Médicos y Medicamentos durante el embarazo	154.03	0.00	0.00	0.00
<b>6.3 PRODUCTOS FARMACÉUTICOS</b>	305.90	0.41	2.33	4.58
Algodón Clínico	171.23	1.11	8.71	8.09
Analgésicos	260.24	-2.19	0.37	-1.95
Antibióticos	351.49	1.53	-1.60	3.52
Anticonceptivos	520.52	0.48	-2.10	2.65
Desinfectantes	256.29	1.37	16.55	17.58
Vitaminas	275.66	0.05	2.83	3.38
<b>7 TRANSPORTE Y COMUNICACIONES</b>	214.12	-0.09	6.76	7.65
<b>7.1 TRANSPORTE URBANO</b>	289.27	0.00	3.92	3.92
Autobús urbano	300.75	0.00	23.08	23.08
Colectivo urbano	197.37	0.00	9.09	9.09
Metro	333.33	0.00	0.00	0.00
Taxi	204.11	0.00	0.00	0.00
<b>7.2 TRANSPORTE FORÁNEO</b>	191.77	-4.72	-2.45	13.49
Transporte Aéreo	137.77	-17.35	-14.76	29.56



**Tabla 2**
**Detalle del Índice de Precios Metropolitanos  
 al Consumidor para el Mes de Agosto 2017 (base 2000=100)**

RUBROS DEL GASTO FAMILIAR	ÍNDICE	VARIACIÓN % MENSUAL	VARIACIÓN % ACUMULADA	VARIACIÓN % ANUALIZADA
Transporte foráneo terrestre	226.70	1.38	3.42	8.21
<b>7.3 ADQUISICIÓN DE VEHÍCULOS</b>	131.38	0.21	2.35	2.78
Adquisición de automóviles	131.38	0.21	2.35	2.78
<b>7.4 MANTENIMIENTO Y ACCESORIOS</b>	292.52	0.33	15.67	15.77
Aceites y lubricantes	220.53	1.42	0.24	1.01
Gasolina	313.10	0.33	17.09	17.17
Llantas	205.41	0.00	6.89	6.89
Refacciones, partes y accesorios para vehículos	277.12	0.00	6.48	7.10
Servicios de reparación y mantenimiento de vehículos	120.70	0.00	0.00	0.00
<b>7.5 COMUNICACIONES</b>	122.53	0.00	0.00	0.00
Teléfono particular	122.53	0.00	0.00	0.00
<b>8 EDUCACIÓN Y ESPARCIMIENTO</b>	246.78	2.30	4.23	9.15
<b>8.1 SERVICIOS DE EDUCACIÓN</b>	402.70	7.51	7.51	7.51
Licenciaturas, Médicos, etc.	424.32	4.37	4.37	4.37
Preparatoria, vocacional o normal	355.05	1.66	1.66	1.66
Primaria	425.28	13.93	13.93	13.93
Secundaria	376.98	6.80	6.80	6.80
<b>8.2 ARTÍCULOS EDUCATIVOS</b>	184.83	0.14	3.33	4.80
Libros para la escuela	151.81	2.52	3.13	3.13
Material Escolar	202.64	-0.79	3.41	5.49
<b>8.3 ARTÍCULOS DE CULTURA Y RECREACIÓN</b>	147.35	0.00	1.05	1.61
Discos compactos	127.06	0.00	-0.05	0.05
Enciclopedias y libros	135.31	0.00	2.79	2.79
Periódicos	177.38	0.00	0.00	0.00
Revistas	174.65	0.00	4.48	9.39
<b>8.4 ARTÍCULOS DE ESPARCIMIENTO</b>	59.69	1.37	6.48	-0.44
Equipo audiovisual	76.97	1.40	6.62	-0.45
Equipo fotográfico o de video	52.19	0.00	0.00	0.00
Otros artículos de esparcimiento	86.95	0.00	0.10	0.10
<b>8.5 SERVICIOS DE ESPARCIMIENTO</b>	207.62	-6.17	-1.76	18.95
Centros nocturnos	192.19	0.00	0.55	0.55
Cines y teatros	212.59	0.00	0.00	7.74
Hospedaje y alojamiento	192.30	0.00	0.69	0.69
Lotería y juegos de azar	157.69	0.00	0.00	0.00
Otros gastos de recreación y esparcimiento	215.35	0.00	4.75	4.75
Paquetes turísticos	210.57	-8.98	-3.26	28.49
<b>9 GASTOS DIVERSOS</b>	247.89	0.00	5.42	4.22
<b>9.1 GASTOS DIVERSOS</b>	247.89	0.00	5.42	4.22
Funerales, cementerios y flores	300.83	0.00	15.14	7.44
Seguros no capitalizables: de vida, de automóvil, etc.	103.10	0.00	0.00	0.00
Trámites para vehículos, licencias, placas, etc.	147.13	0.00	5.02	5.02