

**El Índice de Precios Metropolitano calculado por Consultores Internacionales, S.C. para el mes de agosto del 2016 alcanzó una variación de 0.15% con relación al mes anterior.**

**Con este resultado, la inflación medida de manera anualizada llega a 3.61%.**

**Precios al consumidor en la Ciudad de México: Agosto 2015 - agosto 2016**  
(variación % mensual)

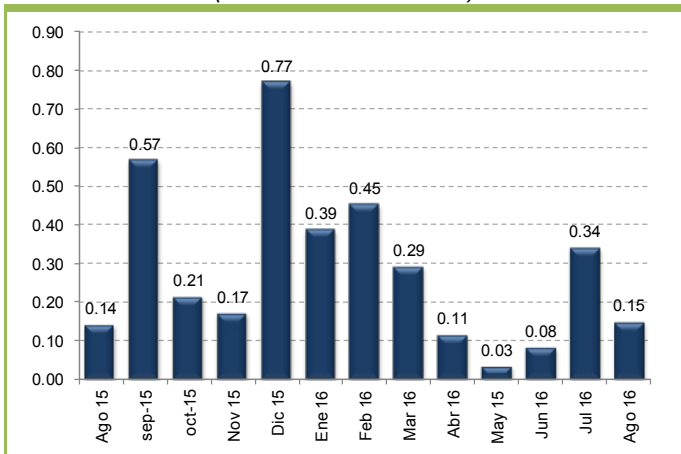

Fuente: Consultores Internacionales, S.C.

**Precios al consumidor en la Ciudad de México: Agosto 2015 - agosto 2016**  
(variación % anualizada)

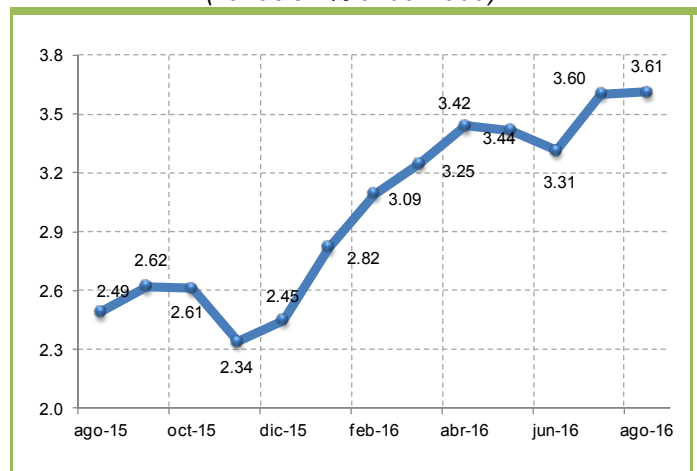

Fuente: Consultores Internacionales, S.C.

En el presente mes, los rubros con mayores y menores alzas fueron:

**Precios al consumidor en la Ciudad de México:**  
Rubros con mayores y menores alzas. Agosto 2016 (variación % mensual)

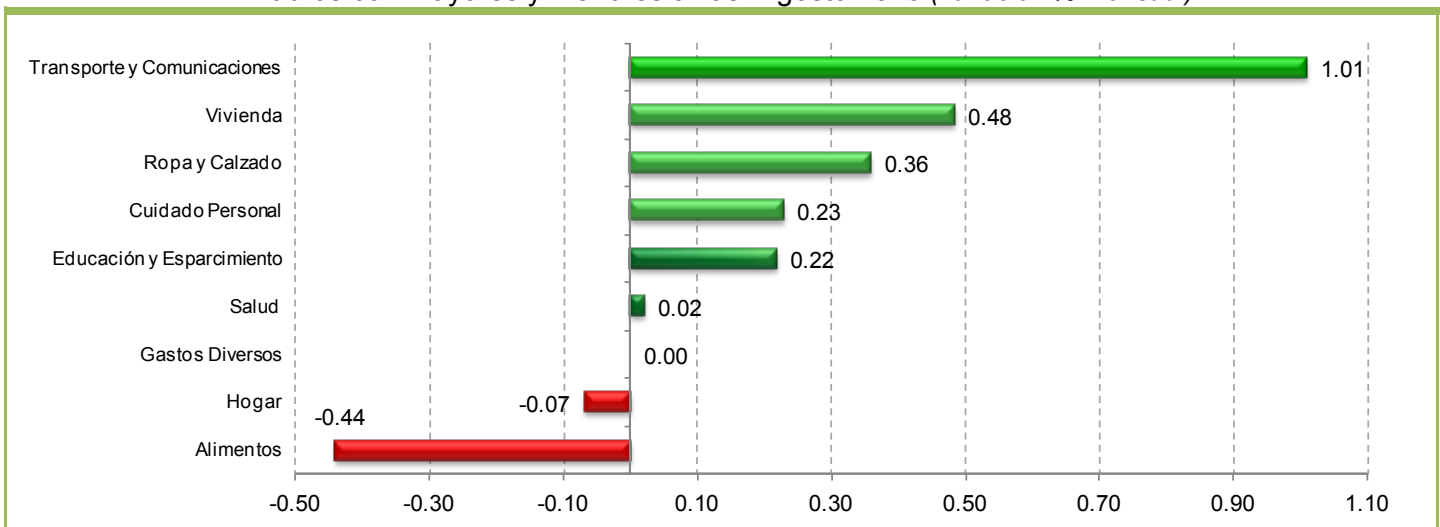

Fuente: Consultores Internacionales, S.C.

En este mes, los 10 productos con mayor incremento de precio fueron: Tomate verde (17.37%), calabacitas (13.46%), limón (11.02%), pasta para sopa (10.26%), juego de comedor (7.55%), papaya (6.96%), otros artículos para el cuidado personal (6.85%), cines y teatros (6.64%), cebolla (6.24%) y zanahoria (5.81%)

Por su parte los 10 productos que mostraron una baja en su cotización fueron: Harina de trigo (-14.14%), licuadora (-11.96%), aguacate (-10.85%), naranja (-9.41%), otros condimentos (-8.55%), paquetes turísticos (-7.52%), transporte aéreo (-7.16%), papa (-6.13%), galletas dulces y saladas (-6.12%) y mayonesa (-5.58%)

**Precios al consumidor en la Ciudad de México:**  
Productos con mayor incremento.  
Agosto 2016 (variación % mensual)

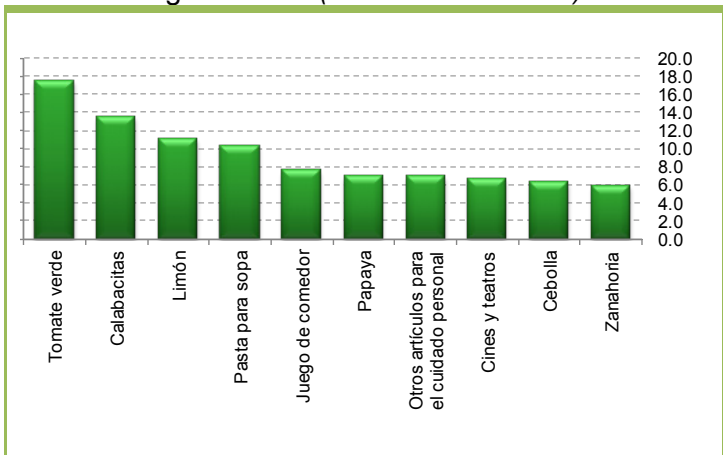

Fuente: Consultores Internacionales, S.C.

**Precios al consumidor en la Ciudad de México:**  
Productos con disminución en su precio.  
Agosto 2016 (variación % mensual)

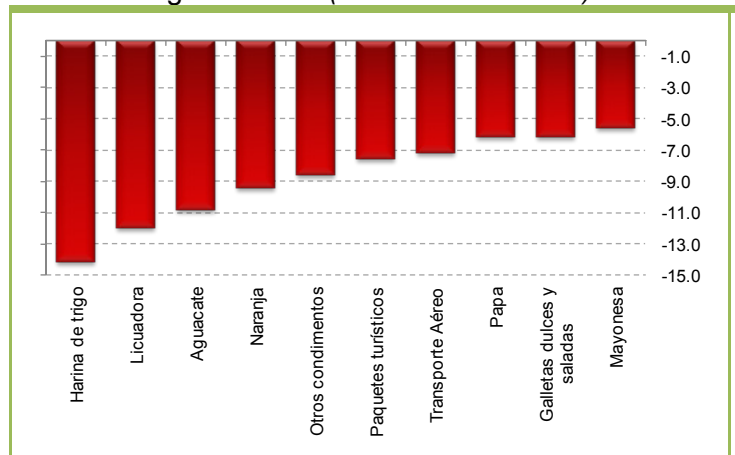

Fuente: Consultores Internacionales, S.C.

Las variaciones mensuales para cada mes de agosto se presentan a continuación.

**Ciudad de México: inflación al consumidor. Agosto de cada año, 2005 - 2016 (variación % mensual)**

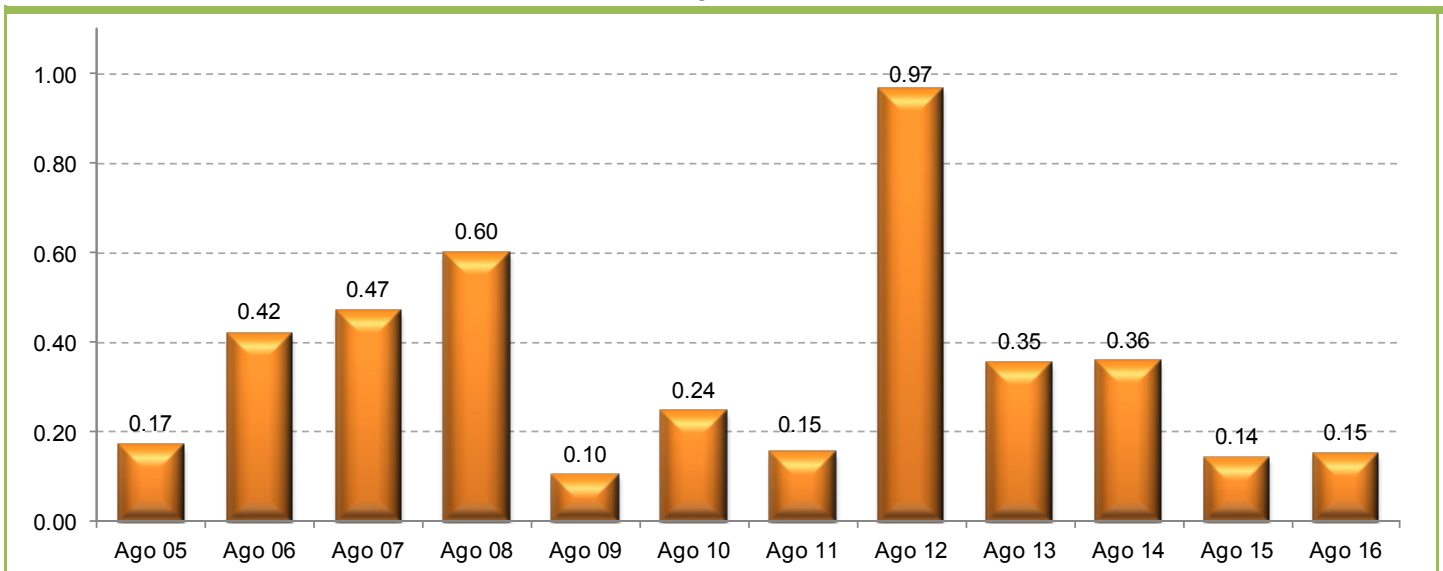

Fuente: Consultores Internacionales, S.C.

## CONTEXTO DE LA INFLACIÓN

Durante agosto, la inflación de la Zona Metropolitana de la Ciudad de México registró un incremento del 0.15%, con respecto al mes anterior. Los rubros con incrementos fueron **Transporte y Comunicaciones** (1.01%), **Vivienda** (0.48%), **Ropa y Calzado** (0.36%), **Cuidado Personal** (0.23%), **Educación y Esparcimiento** (0.22%) y **Salud** (0.02%)

En el mismo mes, los rubros con un resultado negativo fueron: **Alimentos** (-0.44%) y **Hogar** (-0.07%)

El rubro de mayor crecimiento fue Transporte y Comunicaciones, debido al alza en el precio de los aceites lubricantes y la gasolina.

Seguido del rubro de Vivienda con el incremento en la tarifa de energía eléctrica doméstica de alto consumo, principalmente. En tercero, el rubro de Ropa y Calzado donde se identificó un aumento en ropa interior para hombre y en camisas, playeras y blusas.

El cuarto rubro con mayor crecimiento fue Cuidado Personal, con un aumento en otros artículos para el cuidado personal (pañuelos desechables) y enjuagues bucales, principalmente.

A continuación, el rubro de Educación y Esparcimiento, con un mayor precio en cines, colegiaturas y libros educativos. Finalmente, el rubro de Salud, con el alza en anticonceptivos y vitaminas.

Por su parte, los rubros donde el resultado promedio fue negativo, fueron, en primer lugar, **Alimentos**, con

un menor precio en: Harina de trigo, aguacate, naranja, otros condimentos (mostaza, salsa cátsup), papa, galletas dulces y saladas, mayonesa, plátano tabasco, harina de maíz y queso fresco, entre los principales.

De igual manera el rubro de Hogar registró una disminución en el precio de licuadoras, papel sanitario y en colchones, principalmente.

## COMPORTAMIENTO POR PRODUCTOS

La canasta cotizada para la elaboración del IPM está compuesta por 172 productos genéricos, de los que 35% mostraron incrementos de precios; 37% se mantuvo sin cambios y 28% disminuyeron su precio.

**Ciudad de México: Comportamiento de los Productos en agosto 2016 (Participación % en el total)**

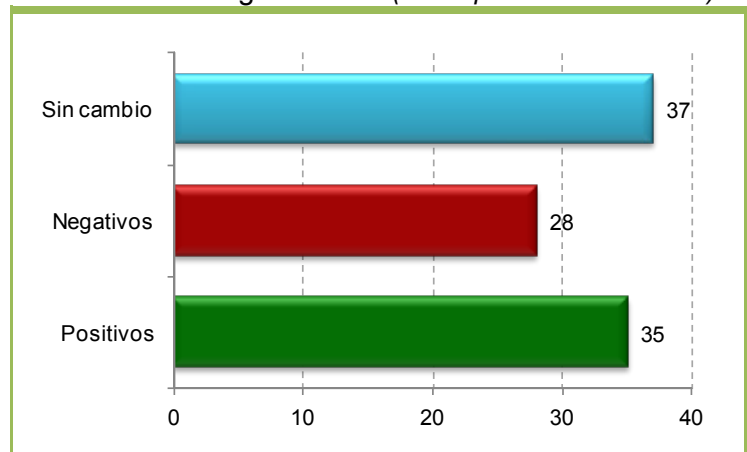

Fuente: Consultores Internacionales, S.C.

**Tabla 1**

## Resumen del Índice de Precios Metropolitanos al Consumidor para el Mes de Agosto de 2016 (base 2000=100)

RUBROS DEL GASTO FAMILIAR	ÍNDICE	VARIACIÓN % MENSUAL	VARIACIÓN % ACUMULADA	VARIACIÓN % ANUALIZADA
<b>ÍNDICE GENERAL</b>	207.16	0.15	1.85	3.61
<b>1 ALIMENTOS</b>	213.50	-0.44	0.85	3.50
1.1 GRANOS	194.13	1.95	15.31	18.40
1.2 HARINA Y SUS PRODUCTOS	243.73	-0.80	0.73	1.10
1.3 CARNES	245.53	-0.48	-1.52	0.41
1.4 PESCADOS Y MARISCOS	191.07	0.20	15.24	4.52
1.5 LECHE Y DERIVADOS	184.16	-0.09	0.08	3.39
1.6 HUEVO	254.01	1.01	5.11	-11.24
1.7 ACEITES Y GRASAS	204.45	0.30	-0.35	2.71
1.8 TUBÉRCULOS Y LEGUMBRES	188.13	1.74	-21.14	-3.60
1.9 FRUTAS	257.62	-3.04	42.44	15.93
1.10 OTROS ALIMENTOS	195.11	-0.81	0.77	8.87
1.11 BEBIDAS NO ALCOHÓLICAS	168.58	-1.67	2.66	2.00
1.12 BEBIDAS ALCOHÓLICAS	206.11	0.94	4.07	4.02

**Tabla 1**
**Resumen del Índice de Precios Metropolitanos  
 al Consumidor para el Mes de Agosto de 2016 (base 2000=100)**

RUBROS DEL GASTO FAMILIAR	ÍNDICE	VARIACIÓN % MENSUAL	VARIACIÓN % ACUMULADA	VARIACIÓN % ANUALIZADA
1.13 TABACO	437.95	1.24	1.24	1.24
<b>2 ROPA Y CALZADO</b>	100.22	0.36	1.55	1.22
2.1 PARA PERSONAS DE 3 AÑOS O MÁS	102.55	0.42	2.28	2.82
2.2 PARA NIÑOS MENORES DE 3 AÑOS	115.30	0.00	0.00	0.00
2.3 CALZADO	94.82	0.29	0.38	-1.50
<b>3 VIVIENDA</b>	305.63	0.48	3.13	2.51
3.1 ALQUILER	354.90	0.04	0.47	0.65
3.2 ENERGÍA, COMBUSTIBLE Y OTROS	284.23	0.72	4.63	3.54
<b>4 HOGAR</b>	148.63	-0.07	1.73	3.08
4.1 GASTOS DE LIMPIEZA Y MANTENIMIENTO	161.26	-0.08	1.85	3.51
4.2 MUEBLES Y ENSERES DOMÉSTICOS	113.04	0.29	-0.46	0.67
4.3 CRISTALERÍA, VAJILLAS Y OTROS UTENSILIOS	134.99	-0.10	4.57	5.44
4.4 BLANCOS, MANTELERÍA Y MERCERÍA	139.46	-0.76	4.77	3.41
<b>5 CUIDADO PERSONAL</b>	147.50	0.23	0.41	2.85
5.1 ARTÍCULOS	149.94	0.26	0.28	2.85
5.2 SERVICIOS	131.40	0.00	1.37	2.78
<b>6 SALUD</b>	216.92	0.02	6.70	7.80
6.1 ATENCIÓN PRIMARIA O AMBULATORIA	169.40	0.00	12.52	10.81
6.2 ATENCIÓN HOSPITALARIA	179.42	0.00	0.09	0.09
6.3 PRODUCTOS FARMACÉUTICOS	292.51	0.04	6.51	9.73
<b>7 TRANSPORTE Y COMUNICACIONES</b>	198.90	1.01	0.86	1.28
7.1 TRANSPORTE URBANO	278.36	0.00	0.00	0.00
7.2 TRANSPORTE FORÁNEO	168.97	-1.87	-2.09	3.41
7.3 ADQUISICIÓN DE VEHÍCULOS	127.83	0.00	0.31	1.16
7.4 MANTENIMIENTO Y ACCESORIOS	252.67	3.36	2.76	2.90
7.5 COMUNICACIONES	122.53	0.00	0.00	0.00
<b>8 EDUCACIÓN Y ESPARCIMIENTO</b>	226.09	0.22	1.05	3.64
8.1 SERVICIOS DE EDUCACIÓN	374.59	2.19	2.19	2.19
8.2 ARTÍCULOS EDUCATIVOS	176.37	0.02	5.22	5.92
8.3 ARTÍCULOS DE CULTURA Y RECREACIÓN	145.01	0.00	3.56	3.79
8.4 ARTÍCULOS DE ESPARCIMIENTO	59.96	0.00	0.99	0.99
8.5 SERVICIOS DE ESPARCIMIENTO	174.54	-4.15	-4.75	6.01
<b>9 GASTOS DIVERSOS</b>	237.84	0.00	9.38	15.17

**Tabla 2**
**Detalle del Índice de Precios Metropolitanos  
 al Consumidor para el Mes de Agosto 2016 (base 2000=100)**

RUBROS DEL GASTO FAMILIAR	ÍNDICE	VARIACIÓN % MENSUAL	VARIACIÓN % ACUMULADA	VARIACIÓN % ANUALIZADA
<b>ÍNDICE GENERAL</b>	207.16	0.15	1.85	3.61
<b>1 ALIMENTOS</b>	213.50	-0.44	0.85	3.50
1.1 GRANOS	194.13	1.95	15.31	18.40
Arroz en grano	181.74	4.37	11.47	15.57
Frijol	210.96	1.32	18.75	24.02

**Tabla 2**
**Detalle del Índice de Precios Metropolitanos  
 al Consumidor para el Mes de Agosto 2016 (base 2000=100)**

RUBROS DEL GASTO FAMILIAR	ÍNDICE	VARIACIÓN % MENSUAL	VARIACIÓN % ACUMULADA	VARIACIÓN % ANUALIZADA
Maíz en grano	153.36	1.25	6.60	0.93
<b>1.2 HARINA Y SUS PRODUCTOS</b>	<b>243.73</b>	<b>-0.80</b>	<b>0.73</b>	<b>1.10</b>
Galletas dulces y saladas	177.15	-6.12	-2.72	-4.76
Harina de maíz	307.46	-3.79	0.55	10.92
Harina de trigo: refinada e integral	174.09	-14.14	-8.67	-9.96
Pan blanco	228.04	0.00	0.80	0.80
Pan de caja	258.72	0.77	1.92	8.58
Pan dulce	278.63	-1.58	1.74	1.42
Pasta para sopa	183.79	10.26	7.09	5.85
Tortilla de maíz	243.81	-0.78	0.11	0.11
<b>1.3 CARNES</b>	<b>245.53</b>	<b>-0.48</b>	<b>-1.52</b>	<b>0.41</b>
Bistec y milanesa	287.85	-1.63	-1.85	2.06
Chorizo y longaniza	244.09	-0.51	2.37	9.37
Chuleta y costilla	203.98	2.58	-0.94	-4.53
Cocido y retazo con hueso	291.92	-3.19	0.05	4.72
Jamón	166.70	2.62	-19.40	-14.98
Lomo y pierna	183.46	0.00	-4.62	-8.96
Otras carnes procesadas y secas	218.83	-0.84	-2.47	14.00
Otros cortes: lomo, filete, chuleta, costilla, etc.	279.97	-0.41	2.63	4.60
Pollo en piezas	218.51	-0.60	-1.54	-4.00
Pollo entero	193.56	-1.10	-2.78	-8.19
Pulpa, bistec, trozo y molida	243.45	1.72	9.26	8.68
Pulpa, trozo y molida	291.85	-0.36	0.04	1.69
Salchicha	233.20	1.11	7.71	20.10
Vísceras y otras partes de res y ternera	253.60	3.57	1.39	2.57
<b>1.4 PESCADOS Y MARISCOS</b>	<b>191.07</b>	<b>0.20</b>	<b>15.24</b>	<b>4.52</b>
Pescados y mariscos frescos	203.41	0.53	18.83	3.43
Pescados y mariscos procesados	160.62	-0.80	5.31	8.07
<b>1.5 LECHE Y DERIVADOS</b>	<b>184.16</b>	<b>-0.09</b>	<b>0.08</b>	<b>3.39</b>
Crema	193.83	1.81	4.08	0.70
Leche en polvo: entera o descremada	240.00	0.00	3.38	2.47
Leche evaporada y condensada	140.84	-0.30	0.82	9.89
Leche pasteurizada	192.38	0.00	-1.82	3.01
Mantequilla	282.90	0.56	11.63	11.82
Otros derivados de la leche: quesos, manchego, chihuahua, yogurt, etc.	156.90	0.82	5.47	5.30
Queso fresco	144.58	-3.36	-2.29	3.28
<b>1.6 HUEVO</b>	<b>254.01</b>	<b>1.01</b>	<b>5.11</b>	<b>-11.24</b>
Huevos	254.01	1.01	5.11	-11.24
<b>1.7 ACEITES Y GRASAS</b>	<b>204.45</b>	<b>0.30</b>	<b>-0.35</b>	<b>2.71</b>
Aceite vegetal	196.94	-0.14	-2.77	1.44
Manteca de puerco	193.91	0.00	9.29	4.28
Manteca vegetal	235.58	2.05	13.20	2.30
Otros aceites y grasas: margarina, aceite de oliva, etc.	296.19	3.62	8.19	14.08
<b>1.8 TUBÉRCULOS Y LEGUMBRES</b>	<b>188.13</b>	<b>1.74</b>	<b>-21.14</b>	<b>-3.60</b>

**Tabla 2**
**Detalle del Índice de Precios Metropolitanos  
 al Consumidor para el Mes de Agosto 2016 (base 2000=100)**

RUBROS DEL GASTO FAMILIAR	ÍNDICE	VARIACIÓN % MENSUAL	VARIACIÓN % ACUMULADA	VARIACIÓN % ANUALIZADA
Calabacitas	155.00	13.46	22.69	47.12
Cebolla	248.53	6.24	-22.27	-5.17
Chile poblano	185.93	-1.01	-13.71	-6.06
Chile serrano	178.90	3.24	-7.58	-10.67
Otras verduras y legumbres frescas: chícharos, espinacas	203.24	2.63	-14.42	-0.48
Papa	163.70	-6.13	-5.16	-15.77
Tomate rojo	175.98	-1.43	-33.74	-8.54
Tomate verde	221.20	17.37	-15.20	38.83
Zanahoria	205.74	5.81	-6.54	18.32
<b>1.9 FRUTAS</b>	<b>257.62</b>	<b>-3.04</b>	<b>42.44</b>	<b>15.93</b>
Aguacate	483.01	-10.85	89.22	33.46
Frutas Procesadas	172.33	-0.56	11.20	14.78
Limón	285.07	11.02	21.87	11.99
Naranja	424.97	-9.41	125.76	1.29
Otras frutas frescas: manzana, pera, mango, etc.	155.04	3.98	17.72	19.36
Papaya	257.20	6.96	13.44	12.78
Plátano tabasco	265.49	-4.09	17.76	9.45
<b>1.10 OTROS ALIMENTOS</b>	<b>195.11</b>	<b>-0.81</b>	<b>0.77</b>	<b>8.87</b>
Alimentos preparados para consumir en casa	157.59	-3.11	-10.43	1.47
Azúcar blanca o morena	330.42	0.17	12.68	48.22
Café soluble o instantáneo	172.11	-3.32	-8.99	-3.96
Café tostado y molido	224.70	0.00	1.05	-1.92
Chocolate en tabletas o en polvo	150.80	-2.18	4.65	-2.58
Comidas	197.21	0.00	5.03	12.84
Concentrados de pollo y tomate	164.34	1.64	11.02	19.25
Desayunos	212.91	0.00	0.00	0.00
Mayonesa	169.88	-5.58	0.18	-3.99
Otros condimentos: mostaza, salsas, etc.	131.30	-8.55	-7.58	0.24
<b>1.11 BEBIDAS NO ALCOHÓLICAS</b>	<b>168.58</b>	<b>-1.67</b>	<b>2.66</b>	<b>2.00</b>
Jugos y néctares envasados	154.87	-0.60	4.32	8.05
Refrescos con o sin gas	170.72	-1.82	2.43	1.20
<b>1.12 BEBIDAS ALCOHÓLICAS</b>	<b>206.11</b>	<b>0.94</b>	<b>4.07</b>	<b>4.02</b>
Brandy	116.05	2.69	3.04	0.66
Cerveza	271.74	0.99	3.80	4.77
Ron	184.65	0.31	0.46	-0.86
Tequila	108.92	-0.12	6.85	2.82
Tequila 100%	96.78	-1.64	8.64	4.44
Vinificados	165.45	4.06	2.22	9.15
Vodka	137.41	0.08	9.18	1.03
Whisky	122.62	0.47	22.48	2.41
<b>1.13 TABACO</b>	<b>437.95</b>	<b>1.24</b>	<b>1.24</b>	<b>1.24</b>
Cigarros	437.95	1.24	1.24	1.24
<b>2 ROPA Y CALZADO</b>	<b>100.22</b>	<b>0.36</b>	<b>1.55</b>	<b>1.22</b>
<b>2.1 PARA PERSONAS DE 3 AÑOS O MÁS</b>	<b>102.55</b>	<b>0.42</b>	<b>2.28</b>	<b>2.82</b>

**Tabla 2**
**Detalle del Índice de Precios Metropolitanos  
 al Consumidor para el Mes de Agosto 2016 (base 2000=100)**

RUBROS DEL GASTO FAMILIAR	ÍNDICE	VARIACIÓN % MENSUAL	VARIACIÓN % ACUMULADA	VARIACIÓN % ANUALIZADA
Calcetines	139.15	0.00	0.25	0.25
Camisas, playeras y blusas	124.09	0.78	2.79	3.83
Faldas, vestidos y conjuntos	59.35	0.00	0.00	0.00
Pantalones	87.04	0.00	0.00	0.00
Ropa interior para dama	202.62	0.00	6.26	10.90
Ropa interior para hombre	160.00	3.66	16.43	9.67
<b>2.2 PARA NIÑOS MENORES DE 3 AÑOS</b>	<b>115.30</b>	<b>0.00</b>	<b>0.00</b>	<b>0.00</b>
Blusas, playeras y suéteres	156.92	0.00	0.00	0.00
Pantalones, vestidos y trajes	101.78	0.00	0.00	0.00
<b>2.3 CALZADO</b>	<b>94.82</b>	<b>0.29</b>	<b>0.38</b>	<b>-1.50</b>
Zapatos de piel y plástico.	94.82	0.29	0.38	-1.50
<b>3 VIVIENDA</b>	<b>305.63</b>	<b>0.48</b>	<b>3.13</b>	<b>2.51</b>
<b>3.1 ALQUILER</b>	<b>354.90</b>	<b>0.04</b>	<b>0.47</b>	<b>0.65</b>
Alquiler de Vivienda	354.90	0.04	0.47	0.65
<b>3.2 ENERGÍA, COMBUSTIBLE Y OTROS</b>	<b>284.23</b>	<b>0.72</b>	<b>4.63</b>	<b>3.54</b>
Energía eléctrica	241.35	1.58	6.89	4.48
Gas	335.33	0.00	2.75	2.75
<b>4 HOGAR</b>	<b>148.63</b>	<b>-0.07</b>	<b>1.73</b>	<b>3.08</b>
<b>4.1 GASTOS DE LIMPIEZA Y MANTENIMIENTO</b>	<b>161.26</b>	<b>-0.08</b>	<b>1.85</b>	<b>3.51</b>
Blanqueadores	178.35	4.83	3.17	13.12
Detergentes	160.04	-0.21	1.45	-1.36
Escobas	147.14	-0.19	2.56	0.44
Insecticidas	125.09	2.33	-7.16	-6.91
Jabón de barra para lavar	223.78	0.09	3.01	0.23
Papel sanitario	176.57	-2.30	3.04	16.89
Servicio doméstico	121.00	0.00	0.00	0.00
Servilletas y papel absorbente	166.19	0.72	3.38	7.20
Tintorería	321.36	0.00	5.63	5.63
<b>4.2 MUEBLES Y ENSERES DOMÉSTICOS</b>	<b>113.04</b>	<b>0.29</b>	<b>-0.46</b>	<b>0.67</b>
Camas y literas	139.41	0.00	-4.02	0.03
Estufa de gas	110.65	0.79	7.82	7.82
Juego de comedor y antecomedor	119.56	7.55	0.68	0.68
Juego de recámara	107.75	0.00	6.76	6.76
Juegos de sala	113.73	0.00	0.00	0.00
Lavadora	68.50	0.25	-1.07	-2.58
Licuadaora	168.90	-11.96	-10.47	-12.15
Plancha	121.13	0.00	6.36	6.36
Refrigerador	108.49	0.00	-0.50	1.31
<b>4.3 CRISTALERÍA, VAJILLAS Y OTROS UTENSILIOS</b>	<b>134.99</b>	<b>-0.10</b>	<b>4.57</b>	<b>5.44</b>
Batería de cocina y piezas sueltas	212.76	-0.22	4.37	6.41
Utensilios domésticos	86.00	0.00	0.00	0.00
Vajilla completa	139.48	0.00	11.33	11.33
Vasos, copas y jarras de cristal, plástico, etc.	96.89	0.00	0.00	0.00
<b>4.4 BLANCOS, MANTELERÍA Y MERCERÍA</b>	<b>139.46</b>	<b>-0.76</b>	<b>4.77</b>	<b>3.41</b>

**Tabla 2**
**Detalle del Índice de Precios Metropolitano  
 al Consumidor para el Mes de Agosto 2016 (base 2000=100)**

RUBROS DEL GASTO FAMILIAR	ÍNDICE	VARIACIÓN % MENSUAL	VARIACIÓN % ACUMULADA	VARIACIÓN % ANUALIZADA
Cobertores y cobijas	136.02	0.00	0.00	0.14
Colchas	112.96	0.00	0.00	0.00
Colchones y colchonetas	165.57	-1.51	9.61	4.47
Manteles, servilletas, toallas y cortinas	109.34	0.00	-3.40	-3.40
Sábanas y fundas	127.10	0.00	4.07	11.64
<b>5 CUIDADO PERSONAL</b>	<b>147.50</b>	<b>0.23</b>	<b>0.41</b>	<b>2.85</b>
<b>5.1 ARTÍCULOS</b>	<b>149.94</b>	<b>0.26</b>	<b>0.28</b>	<b>2.85</b>
Champús, tintes y enjuagues.	126.99	-1.55	-1.54	-1.76
Desodorantes	87.58	-1.71	-10.36	-3.95
Jabón de tocador	176.30	0.00	-0.59	6.84
Lociones y perfumes	122.81	-0.71	-2.25	-6.31
Navajas y rastrillos para afeitar	198.39	0.00	0.00	1.28
Otros artículos para el cuidado personal	185.19	6.85	11.93	30.11
Pañales desechables	182.24	-0.38	2.91	1.36
Pasta dental y enjuague bucal	153.38	3.47	2.26	7.76
Toallas sanitarias	146.07	-1.24	0.54	3.34
<b>5.2 SERVICIOS</b>	<b>131.40</b>	<b>0.00</b>	<b>1.37</b>	<b>2.78</b>
Corte de cabello y peinado	131.40	0.00	1.37	2.78
<b>6 SALUD</b>	<b>216.92</b>	<b>0.02</b>	<b>6.70</b>	<b>7.80</b>
<b>6.1 ATENCIÓN PRIMARIA O AMBULATORIA</b>	<b>169.40</b>	<b>0.00</b>	<b>12.52</b>	<b>10.81</b>
Consultas dentales	167.59	0.00	6.67	0.00
Consultas médicas	134.06	0.00	26.92	26.92
Otras atenciones primarias	257.65	0.00	1.41	1.41
<b>6.2 ATENCIÓN HOSPITALARIA</b>	<b>179.42</b>	<b>0.00</b>	<b>0.09</b>	<b>0.09</b>
Atención hospitalaria (no incluye parto)	161.17	0.00	0.16	0.16
Servicios Médicos Durante el Parto	246.44	0.00	0.00	0.00
Servicios Médicos y Medicamentos durante el embarazo	154.03	0.00	0.00	0.00
<b>6.3 PRODUCTOS FARMACÉUTICOS</b>	<b>292.51</b>	<b>0.04</b>	<b>6.51</b>	<b>9.73</b>
Algodón Clínico	158.41	-0.78	10.41	13.13
Analgésicos	265.41	0.08	5.26	3.98
Antibióticos	339.54	0.09	4.10	0.73
Anticonceptivos	507.08	1.07	11.45	20.20
Desinfectantes	217.97	-2.57	1.56	1.56
Vitaminas	266.65	0.70	3.98	15.67
<b>7 TRANSPORTE Y COMUNICACIONES</b>	<b>198.90</b>	<b>1.01</b>	<b>0.86</b>	<b>1.28</b>
<b>7.1 TRANSPORTE URBANO</b>	<b>278.36</b>	<b>0.00</b>	<b>0.00</b>	<b>0.00</b>
Autobús urbano	244.36	0.00	0.00	0.00
Colectivo urbano	180.92	0.00	0.00	0.00
Metro	333.33	0.00	0.00	0.00
Taxi	204.11	0.00	0.00	0.00
<b>7.2 TRANSPORTE FORÁNEO</b>	<b>168.97</b>	<b>-1.87</b>	<b>-2.09</b>	<b>3.41</b>
Transporte Aéreo	106.34	-7.16	2.23	26.66
Transporte foráneo terrestre	209.50	0.00	-3.43	-2.47
<b>7.3 ADQUISICIÓN DE VEHÍCULOS</b>	<b>127.83</b>	<b>0.00</b>	<b>0.31</b>	<b>1.16</b>



**Tabla 2**
**Detalle del Índice de Precios Metropolitanos  
al Consumidor para el Mes de Agosto 2016 (base 2000=100)**

RUBROS DEL GASTO FAMILIAR	ÍNDICE	VARIACIÓN % MENSUAL	VARIACIÓN % ACUMULADA	VARIACIÓN % ANUALIZADA
Adquisición de automóviles	127.83	0.00	0.31	1.16
<b>7.4 MANTENIMIENTO Y ACCESORIOS</b>	<b>252.67</b>	<b>3.36</b>	<b>2.76</b>	<b>2.90</b>
Aceites y lubricantes	218.33	4.86	3.57	8.08
Gasolina	267.22	3.60	2.90	2.90
Llantas	192.17	0.00	1.44	1.44
Refacciones, partes y accesorios para vehículos	258.75	0.00	2.12	3.93
Servicios de reparación y mantenimiento de vehículos	120.70	0.00	0.00	0.00
<b>7.5 COMUNICACIONES</b>	<b>122.53</b>	<b>0.00</b>	<b>0.00</b>	<b>0.00</b>
Teléfono particular	122.53	0.00	0.00	0.00
<b>8 EDUCACIÓN Y ESPARCIMIENTO</b>	<b>226.09</b>	<b>0.22</b>	<b>1.05</b>	<b>3.64</b>
<b>8.1 SERVICIOS DE EDUCACIÓN</b>	<b>374.59</b>	<b>2.19</b>	<b>2.19</b>	<b>2.19</b>
Licenciaturas, Médicos, etc.	406.56	3.75	3.75	3.75
Preparatoria, vocacional o normal	349.25	0.44	0.44	0.44
Primaria	373.27	0.26	0.26	0.26
Secundaria	352.97	4.97	4.97	4.97
<b>8.2 ARTÍCULOS EDUCATIVOS</b>	<b>176.37</b>	<b>0.02</b>	<b>5.22</b>	<b>5.92</b>
Libros para la escuela	147.20	0.07	0.39	0.39
Material Escolar	192.09	0.00	7.35	8.38
<b>8.3 ARTÍCULOS DE CULTURA Y RECREACIÓN</b>	<b>145.01</b>	<b>0.00</b>	<b>3.56</b>	<b>3.79</b>
Discos compactos	126.99	0.00	-0.02	-0.15
Enciclopedias y libros	131.64	0.00	5.66	5.66
Periódicos	177.38	0.00	6.12	6.12
Revistas	159.66	0.00	4.41	7.04
<b>8.4 ARTÍCULOS DE ESPARCIMIENTO</b>	<b>59.96</b>	<b>0.00</b>	<b>0.99</b>	<b>0.99</b>
Equipo audiovisual	77.32	0.00	1.00	1.00
Equipo fotográfico o de video	52.19	0.00	0.00	0.00
Otros artículos de esparcimiento	86.86	0.00	0.52	0.64
<b>8.5 SERVICIOS DE ESPARCIMIENTO</b>	<b>174.54</b>	<b>-4.15</b>	<b>-4.75</b>	<b>6.01</b>
Centros nocturnos	191.14	0.00	0.00	3.00
Cines y teatros	197.32	6.64	6.64	6.64
Hospedaje y alojamiento	190.99	0.00	16.81	16.91
Lotería y juegos de azar	157.69	0.00	0.00	0.00
Otros gastos de recreación y esparcimiento	205.59	0.00	4.61	4.61
Paquetes turísticos	163.88	-7.52	-9.93	6.04
<b>9 GASTOS DIVERSOS</b>	<b>237.84</b>	<b>0.00</b>	<b>9.38</b>	<b>15.17</b>
<b>9.1 GASTOS DIVERSOS</b>	<b>237.84</b>	<b>0.00</b>	<b>9.38</b>	<b>15.17</b>
Funerales, cementerios y flores	280.00	0.00	20.15	35.32
Seguros no capitalizables: de vida, de automóvil, etc.	103.10	0.00	0.00	0.00
Trámites para vehículos, licencias, placas, etc.	140.09	0.00	10.76	17.40