

IPM[®]

INDICE DE PRECIOS METROPOLITANO

Mayo - 2015

- EN **MAYO DE 2015**, LA INFLACIÓN EN LA ZONA METROPOLITANA DE LA CIUDAD DE MÉXICO FUE DE **0.06%** EN RELACIÓN AL MES ANTERIOR.
- EN **MAYO**, LOS TRES RUBROS CON MAYORES ALZAS FUERON: **ALIMENTOS (0.28 %)**, **ROPA Y CALZADO (0.06 %)** Y **EDUCACIÓN Y ESPARCIMIENTO (0.03 %)**
- **LOS 5 PRODUCTOS CON MAYOR INCREMENTO EN SU PRECIO FUERON: CHILE POBLANO (25.54%), NARANJA (17.91%), CHILE SERRANO Y JALAPEÑO (12.77%), WHISKY (11.54%) Y HARINA DE MAÍZ (11.18%)**
- POR SU PARTE LOS 5 PRODUCTOS QUE MOSTRARON UNA **BAJA EN SU COTIZACIÓN** FUERON: **LIMÓN (-14.74%), CALABACITAS (-12.80%), LOMO Y PIERNA (-8.65%), SERVILLETAS (-6.90%) Y LICUADORA (-5.64%)**
- POR SUBRUBROS SOBRESALE EL **AUMENTO DE 19.85% EN TUBÉRCULOS Y LEGUMBRES Y DE 13.78% EN CARNES, DE MANERA ANUAL.**
- CON ESTE RESULTADO, **LA INFLACIÓN MEDIDA DE MANERA ANUALIZADA ALCANZA EL 2.96%.**

ÍNDICE DE PRECIOS METROPOLITANO

MAYO 2015
(2000=100)

RUBRO	ÍNDICE	VARIACIÓN % MENSUAL	VARIACIÓN % ACUMULADA	VARIACIÓN % ANUALIZADA
INDICE GENERAL	199.19	0.06	0.34	2.96
1 ALIMENTOS	206.07	0.28	0.77	4.51
2 ROPA Y CALZADO	98.54	0.06	0.58	0.72
3 VIVIENDA	297.54	-0.06	-0.78	1.37
4 HOGAR	144.98	-0.02	1.52	1.51
5 CUIDADO PERSONAL	145.51	-0.09	3.37	2.87
6 SALUD	200.33	-0.41	2.18	7.00
7 TRANSPORTE Y COMUNICACIONES	196.25	-0.03	0.16	2.15
8 EDUCACIÓN Y ESPARCIMIENTO	214.09	0.03	-1.27	2.47
9 GASTOS DIVERSOS	206.52	-	2.51	2.51

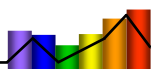

CONTEXTO DE LA INFLACIÓN

EL ÍNDICE DE PRECIOS METROPOLITANO calculado por **Consultores Internacionales, S.C. para el mes de mayo del 2015** mostró una variación de **0.06%** en relación al mes previo; la cifra correspondiente para el mismo mes del año anterior se ubicó en 0.24%.

CIUDAD DE MÉXICO: INFLACIÓN AL CONSUMIDOR. MAYO, 2005 - 2015 (variación porcentual mensual)

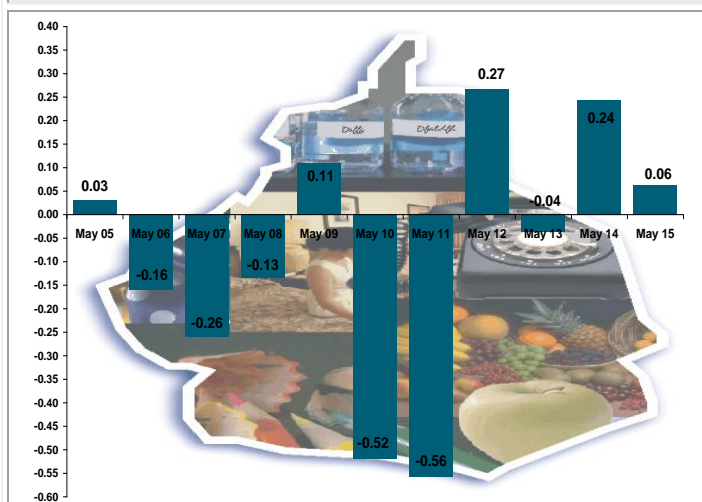

Fuente: Consultores Internacionales, S.C., con datos del Índice de Precios Metropolitano.

Durante mayo, la inflación de la Zona Metropolitana de la Ciudad de México registró un mayor incremento en los rubros de **Alimentos** (0.28%), **Ropa y Calzado** (0.06%) y **Educación y Esparcimiento** (0.03%)

El rubro donde el resultado promedio no mostró variación fue en **Gastos Diversos**.

Por su parte, los rubros con resultados promedio negativo fueron: **Salud** (-0.41%), **Cuidado Personal** (-0.09%), **Vivienda** (-0.06%), **Transporte y Comunicaciones** (-0.03%) y **Hogar** (-0.02%)

El rubro de **mayor crecimiento** fue el de Alimentos con alzas en chile poblano, naranja, chile serrano, whisky, harina de maíz, manteca de puerco, papaya, tomate verde, café soluble y concentrados de pollo y tomate, principalmente. En segundo, el rubro de **Ropa y Calzado** destacando el aumento en ropa interior para dama. Así como en **Educación y Esparcimiento**, donde se identificó el mayor precio en libros para la escuela, otros gastos de recreación y esparcimiento y en material escolar.

Los rubros donde el resultado promedio de sus precios fue **negativo** son **Salud**, debido a la disminución en el precio de desinfectantes y anticonceptivos. Seguido de

artículos para el **Cuidado Personal** como pañuelos desechables, toallas sanitarias y jabón de tocador. Así como el rubro de **Vivienda**, debido a la disminución en el costo de la energía eléctrica para usuarios domésticos de alto consumo (DAC).

En cuarto, el rubro de **Transporte y Comunicaciones** donde se observó un menor costo en los pasajes de avión y en llantas. Seguido de artículos para el **Hogar** con disminuciones en servilletas, licuadoras, blanqueadores, colchones, jabón de barra para lavar y camas

En **Alimentos**, se registró, a su vez, un menor precio en los siguientes productos: Limón, calabacitas, lomo y pierna, huevos, cebolla, Otros condimentos: mostaza, salsas, etc. Otras carnes procesadas y secas, harina de trigo: refinada e integral, tomate rojo y café tostado y molido.

INFLACIÓN POR PRODUCTOS

La canasta cotizada para la elaboración del **IPM** está compuesta por 172 productos genéricos, de los que 37% mostró incrementos en sus precios; 40% se mantuvo sin cambios y un 23% un descenso en su cotización.

CIUDAD DE MÉXICO: LOS MAYORES AUMENTOS Y DISMINUCIONES DE PRECIOS, MAYO DE 2015 (variación porcentual mensual)

Los de Mayores Alzas

Chile poblano	25.54
Naranja	17.91
Chile serrano y jalapeño	12.77
Whisky	11.54
Harina de maíz	11.18
Manteca de puerco	6.36
Papaya	5.11
Refrigerador	4.98
Tomate verde	4.94
Café soluble o instantáneo	4.69

Los de Mayores Bajas

Limón	- 14.74
Calabacitas	- 12.80
Lomo y pierna	- 8.65
Servilletas	- 6.90
Licuadora	- 5.64
Otros artículos para el cuidado personal	- 4.95
Huevos	- 4.89
Desinfectantes	- 4.21
Blanqueadores	- 4.14
Cebolla	- 4.10

Fuente: Consultores Internacionales, S.C., con datos del Índice de Precios Metropolitano.



Tabla 1

Resumen del Índice de Precios Metropolitanos al Consumidor para el mes de Mayo de 2015 (base 2000=100)

RUBROS DEL GASTO FAMILIAR	ÍNDICE	VARIACIÓN % MENSUAL	VARIACIÓN % ACUMULADA	VARIACIÓN % ANUALIZADA
ÍNDICE GENERAL	199.19	0.06	0.34	2.96
1 ALIMENTOS	206.07	0.28	0.77	4.51
1.1 GRANOS	156.15	0.60	3.61	-4.58
1.2 HARINA Y SUS PRODUCTOS	241.30	0.36	2.02	1.54
1.3 CARNES	246.55	0.73	3.31	13.78
1.4 PESCADOS Y MARISCOS	185.69	0.12	-2.42	4.39
1.5 LECHE Y DERIVADOS	179.57	0.22	0.77	1.89
1.6 HUEVO	332.77	-4.89	4.29	2.24
1.7 ACEITES Y GRASAS	205.16	0.22	-0.70	-8.71
1.8 TUBÉRCULOS Y LEGUMBRES	180.11	0.55	-14.82	19.85
1.9 FRUTAS	203.23	1.55	6.28	-6.89
1.10 OTROS ALIMENTOS	182.06	0.33	0.87	1.50
1.11 BEBIDAS NO ALCOHÓLICAS	160.25	0.43	1.97	0.20
1.12 BEBIDAS ALCOHÓLICAS	197.84	0.74	1.08	4.62
1.13 TABACO	432.59	0.00	4.83	4.83
2 ROPA Y CALZADO	98.54	0.06	0.58	0.72
2.1 PARA PERSONAS DE 3 AÑOS O MÁS	98.98	0.18	0.23	0.51
2.2 PARA NIÑOS MENORES DE 3 AÑOS	115.30	0.00	0.00	0.00
2.3 CALZADO	96.26	-0.14	1.28	1.18
3 VIVIENDA	297.54	-0.06	-0.78	1.37
3.1 ALQUILER	349.53	0.09	0.39	0.90
3.2 ENERGÍA, COMBUSTIBLE Y OTROS	274.96	-0.14	-1.41	1.63
4 HOGAR	144.98	-0.02	1.52	1.51
4.1 GASTOS DE LIMPIEZA Y MANTENIMIENTO	156.52	0.10	1.68	1.66
4.2 MUEBLES Y ENSERES DOMÉSTICOS	113.05	0.11	-0.36	-0.36
4.3 CRISTALERÍA, VAJILLAS Y OTROS UTENSILIOS	128.18	0.09	3.73	4.31
4.4 BLANCOS, MANTELERÍA Y MERCERÍA	136.54	-1.55	3.59	3.59
5 CUIDADO PERSONAL	145.51	-0.09	3.37	2.87
5.1 ARTÍCULOS	148.38	-0.10	3.76	2.99
5.2 SERVICIOS	126.66	0.00	0.47	1.90
6 SALUD	200.33	-0.41	2.18	7.00

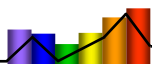

Tabla 1

Resumen del Índice de Precios Metropolitanos al Consumidor para el mes de Mayo de 2015 (base 2000=100)

RUBROS DEL GASTO FAMILIAR	ÍNDICE	VARIACIÓN % MENSUAL	VARIACIÓN % ACUMULADA	VARIACIÓN % ANUALIZADA
6.1 ATENCIÓN PRIMARIA O AMBULATORIA	152.87	0.00	1.10	5.54
6.2 ATENCIÓN HOSPITALARIA	179.26	0.00	0.81	2.27
6.3 PRODUCTOS FARMACÉUTICOS	264.14	-0.85	3.52	10.38
7 TRANSPORTE Y COMUNICACIONES	196.25	-0.03	0.16	2.15
7.1 TRANSPORTE URBANO	278.36	0.00	0.44	0.44
7.2 TRANSPORTE FORÁNEO	162.34	-0.80	-6.09	0.21
7.3 ADQUISICIÓN DE VEHÍCULOS	125.92	0.02	0.85	1.33
7.4 MANTENIMIENTO Y ACCESORIOS	245.64	0.00	1.61	6.83
7.5 COMUNICACIONES	122.53	0.00	-2.78	-2.78
8 EDUCACIÓN Y ESPARCIMIENTO	214.09	0.03	-1.27	2.47
8.1 SERVICIOS DE EDUCACIÓN	345.39	0.00	0.00	5.48
8.2 ARTÍCULOS EDUCATIVOS	166.96	0.18	0.71	3.35
8.3 ARTÍCULOS DE CULTURA Y RECREACIÓN	139.12	0.03	0.12	0.27
8.4 ARTÍCULOS DE ESPARCIMIENTO	59.37	0.00	0.00	0.00
8.5 SERVICIOS DE ESPARCIMIENTO	174.65	0.02	-5.69	-3.75
9 GASTOS DIVERSOS	206.52	0.00	2.51	2.51

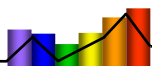

Tabla 2

**Detalle del Índice de Precios Metropolitanos al Consumidor
para el mes de Mayo 2015
(base 2000=100)**

RUBROS DEL GASTO FAMILIAR	ÍNDICE	VARIACIÓN % MENSUAL	VARIACIÓN % ACUMULADA	VARIACIÓN % ANUALIZADA
ÍNDICE GENERAL	199.19	0.06	0.34	2.96
1 ALIMENTOS	206.07	0.28	0.77	4.51
1.1 GRANOS	156.15	0.60	3.61	-4.58
Arroz en grano	157.31	1.63	0.24	3.67
Frijol	158.73	0.00	1.66	-11.47
Maíz en grano	145.92	1.42	17.40	15.66
1.2 HARINA Y SUS PRODUCTOS	241.30	0.36	2.02	1.54
Galletas dulces y saladas	181.51	-0.29	0.88	-8.19
Harina de maíz	296.36	11.18	-0.64	-8.69
Harina de trigo: refinada e integral	190.89	-3.05	-1.99	5.75
Pan blanco	226.23	0.00	0.00	1.63
Pan de caja	239.15	-0.02	8.10	0.63
Pan dulce	275.89	0.37	3.46	4.70
Pasta para sopa	171.62	0.27	10.74	6.82
Tortilla de maíz	243.54	0.22	0.68	0.91
1.3 CARNES	246.55	0.73	3.31	13.78
Bistec y milanesa	281.01	1.27	6.86	23.36
Chorizo y longaniza	230.07	-0.25	3.69	5.99
Chuleta y costilla	218.54	0.37	-3.24	10.50
Cocido y retazo con hueso	291.21	2.89	0.97	17.50
Jamón	206.72	2.24	0.58	7.45
Lomo y pierna	196.39	-8.65	-5.57	0.00
Otras carnes procesadas y secas	203.86	-3.28	7.91	8.69
Otros cortes: lomo, filete, chuleta, costilla, etc.	261.51	0.12	4.87	18.01
Pollo en piezas	226.71	0.59	2.19	6.45
Pollo entero	211.69	2.34	-1.84	-0.85
Pulpa, bistec, trozo y molida	242.30	0.52	-5.81	4.36
Pulpa, trozo y molida	283.33	0.14	6.52	22.25
Salchicha	204.20	1.54	3.62	14.84
Vísceras y otras partes de res y ternera	234.53	1.24	5.96	19.58
1.4 PESCADOS Y MARISCOS	185.69	0.12	-2.42	4.39

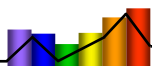

Tabla 2

**Detalle del Índice de Precios Metropolitanos al Consumidor
para el mes de Mayo 2015
(base 2000=100)**

RUBROS DEL GASTO FAMILIAR	ÍNDICE	VARIACIÓN % MENSUAL	VARIACIÓN % ACUMULADA	VARIACIÓN % ANUALIZADA
Pescados y mariscos frescos	201.37	0.38	-2.71	6.81
Pescados y mariscos procesados	147.01	-0.75	-1.45	-3.06
1.5 LECHE Y DERIVADOS	179.57	0.22	0.77	1.89
Crema	185.76	-0.85	0.42	-1.62
Leche en polvo: entera o descremada	209.50	0.50	3.89	6.71
Leche evaporada y condensada	138.91	-0.75	11.39	-3.31
Leche pasteurizada	191.07	0.44	1.68	4.13
Mantequilla	275.84	0.00	-4.51	-4.82
Otros derivados de la leche: quesos, manchego, chihuahua, yogurt, etc.	148.87	-0.70	-3.07	-7.42
Queso fresco	146.19	0.58	-1.07	3.39
1.6 HUEVO	332.77	-4.89	4.29	2.24
Huevos	332.77	-4.89	4.29	2.24
1.7 ACEITES Y GRASAS	205.16	0.22	-0.70	-8.71
Aceite vegetal	201.81	-0.34	-0.46	-10.57
Manteca de puerco	185.94	6.36	2.03	7.49
Manteca vegetal	242.11	0.00	-4.66	-3.02
Otros aceites y grasas: margarina, aceite de oliva, etc.	249.15	0.88	-3.11	-5.05
1.8 TUBÉRCULOS Y LEGUMBRES	180.11	0.55	-14.82	19.85
Calabacitas	107.76	-12.80	-30.40	-12.85
Cebolla	194.01	-4.10	-24.96	7.34
Chile poblano	204.11	25.54	16.38	0.00
Chile serrano	205.72	12.77	33.39	30.59
Otras verduras y legumbres frescas: chícharos, espinacas, etc.	185.64	-1.54	-2.29	3.48
Papa	206.22	2.55	16.61	7.10
Tomate rojo	158.81	-2.84	-34.42	36.16
Tomate verde	216.21	4.94	7.98	60.24
Zanahoria	189.42	2.20	-5.17	23.41
1.9 FRUTAS	203.23	1.55	6.28	-6.89
Aguacate	396.65	4.24	34.97	-1.11
Frutas Procesadas	152.85	3.75	6.26	11.14
Limón	267.98	-14.74	7.98	-10.98
Naranja	258.27	17.91	15.52	3.38

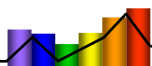

Tabla 2

**Detalle del Índice de Precios Metropolitanos al Consumidor
para el mes de Mayo 2015
(base 2000=100)**

RUBROS DEL GASTO FAMILIAR	ÍNDICE	VARIACIÓN % MENSUAL	VARIACIÓN % ACUMULADA	VARIACIÓN % ANUALIZADA
Otras frutas frescas: manzana, pera, mango, etc.	113.89	-1.28	-14.47	-7.71
Papaya	239.81	5.11	6.63	-9.42
Plátano tabasco	241.16	-1.65	5.65	-17.01
1.10 OTROS ALIMENTOS	182.06	0.33	0.87	1.50
Alimentos preparados para consumir en casa	168.19	1.03	5.74	4.67
Azúcar blanca o morena	222.47	0.00	-7.96	3.23
Café soluble o instantáneo	179.57	4.69	-1.60	-2.65
Café tostado y molido	223.13	-1.86	1.51	2.15
Chocolate en tabletas o en polvo	140.86	-1.22	-7.03	4.39
Comidas	174.77	0.00	0.68	0.68
Concentrados de pollo y tomate	136.90	4.62	-0.47	0.04
Desayunos	212.91	0.00	0.00	0.00
Mayonesa	170.59	3.79	-5.80	-1.44
Otros condimentos: mostaza, salsas, etc.	138.99	-3.83	7.24	7.10
1.11 BEBIDAS NO ALCOHÓLICAS	160.25	0.43	1.97	0.20
Jugos y néctares envasados	141.32	3.76	-5.00	-11.27
Refrescos con o sin gas	163.20	0.00	2.99	1.98
1.12 BEBIDAS ALCOHÓLICAS	197.84	0.74	1.08	4.62
Brandy	118.34	1.11	1.11	4.23
Cerveza	258.82	0.50	0.50	5.01
Ron	178.35	0.33	1.47	1.23
Tequila	105.55	0.13	3.41	6.72
Tequila 100%	96.07	1.57	6.25	4.78
Vinificados	147.95	2.20	-1.46	1.86
Vodka	132.16	0.80	3.14	-0.98
Whisky	120.20	11.54	8.63	3.77
1.13 TABACO	432.59	0.00	4.83	4.83
Cigarros	432.59	0.00	4.83	4.83
2 ROPA Y CALZADO	98.54	0.06	0.58	0.72
2.1 PARA PERSONAS DE 3 AÑOS O MÁS	98.98	0.18	0.23	0.51
Calcetines	138.80	0.00	0.00	0.00
Camisas, playeras y blusas	119.83	0.00	0.00	0.41
Faldas, vestidos y conjuntos	59.35	0.00	0.00	0.00

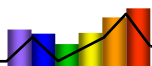
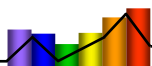

**Detalle del Índice de Precios Metropolitanos al Consumidor
para el mes de Mayo 2015
(base 2000=100)**

Tabla 2

RUBROS DEL GASTO FAMILIAR	ÍNDICE	VARIACIÓN % MENSUAL	VARIACIÓN % ACUMULADA	VARIACIÓN % ANUALIZADA
Pantalones	85.70	0.00	0.00	0.00
Ropa interior para dama	182.06	3.45	3.45	4.63
Ropa interior para hombre	139.12	-3.90	-2.95	-2.18
2.2 PARA NIÑOS MENORES DE 3 AÑOS	115.30	0.00	0.00	0.00
Blusas, playeras y suéteres	156.92	0.00	0.00	0.00
Pantalones, vestidos y trajes	101.78	0.00	0.00	0.00
2.3 CALZADO	96.26	-0.14	1.28	1.18
Zapatos de piel y plástico.	96.26	-0.14	1.28	1.18
3 VIVIENDA	297.54	-0.06	-0.78	1.37
3.1 ALQUILER	349.53	0.09	0.39	0.90
Alquiler de Vivienda	349.53	0.09	0.39	0.90
3.2 ENERGÍA, COMBUSTIBLE Y OTROS	274.96	-0.14	-1.41	1.63
Energía eléctrica	231.84	-0.31	-5.12	-2.98
Gas	326.34	0.00	1.97	5.88
4 HOGAR	144.98	-0.02	1.52	1.51
4.1 GASTOS DE LIMPIEZA Y MANTENIMIENTO	156.52	0.10	1.68	1.66
Blanqueadores	163.75	-4.14	-3.06	-9.17
Detergentes	160.07	3.34	1.56	6.06
Escobas	146.50	3.43	8.91	13.32
Insecticidas	134.70	-1.59	-1.12	5.91
Jabón de barra para lavar	240.44	-2.35	6.31	-1.07
Papel sanitario	151.03	0.00	1.97	0.04
Servicio doméstico	121.00	0.00	0.00	0.00
Servilletas y papel absorbente	153.54	-6.90	-5.59	-4.35
Tintorería	302.50	0.00	6.01	6.01
4.2 MUEBLES Y ENSERES DOMÉSTICOS	113.05	0.11	-0.36	-0.36
Camas y literas	137.04	-2.21	-2.21	-2.21
Estufa de gas	102.62	0.00	0.30	0.30
Juego de comedor y antecomedor	118.75	0.00	0.00	0.00
Juego de recámara	100.93	0.00	1.26	1.26
Juegos de sala	113.73	0.00	0.00	0.00
Lavadora	70.32	1.23	-2.47	-2.47
Licudadora	201.28	-5.64	-6.95	-6.95



Tabla 2

**Detalle del Índice de Precios Metropolitanos al Consumidor
para el mes de Mayo 2015
(base 2000=100)**

RUBROS DEL GASTO FAMILIAR	ÍNDICE	VARIACIÓN % MENSUAL	VARIACIÓN % ACUMULADA	VARIACIÓN % ANUALIZADA
Plancha	113.89	0.00	0.00	0.00
Refrigerador	112.42	4.98	3.94	3.94
4.3 CRISTALERÍA, VAJILLAS Y OTROS UTENSILIOS	128.18	0.09	3.73	4.31
Batería de cocina y piezas sueltas	200.18	0.21	0.00	1.28
Utensilios domésticos	86.26	0.00	0.00	0.00
Vajilla completa	125.28	0.00	15.05	15.05
Vasos, copas y jarras de cristal, plástico, etc.	96.89	0.00	4.99	4.99
4.4 BLANCOS, MANTELERÍA Y MERCERÍA	136.54	-1.55	3.59	3.59
Cobertores y cobijas	135.83	0.00	0.00	0.00
Colchas	112.96	0.00	0.00	0.00
Colchones y colchonetas	162.47	-3.04	6.38	6.38
Manteles, servilletas, toallas y cortinas	113.18	0.00	-1.13	-1.13
Sábanas y fundas	113.84	0.00	4.73	4.73
5 CUIDADO PERSONAL	145.51	-0.09	3.37	2.87
5.1 ARTÍCULOS	148.38	-0.10	3.76	2.99
Champús, tintes y enjuagues.	130.31	1.88	1.29	3.27
Desodorantes	89.50	1.43	-1.12	-7.85
Jabón de tocador	179.90	-0.43	-1.64	5.18
Lociones y perfumes	137.10	0.00	2.36	1.49
Rastrillos para afeitarse	189.75	0.00	49.60	7.45
Otros artículos para el cuidado personal	156.42	-4.95	-6.79	-9.83
Pañales desechables	180.14	0.13	1.41	5.75
Pasta dental y enjuague bucal	144.89	0.71	8.40	3.11
Toallas sanitarias	129.99	-2.62	-0.34	8.22
5.2 SERVICIOS	126.66	0.00	0.47	1.90
Corte de cabello y peinado	126.66	0.00	0.47	1.90
6 SALUD	200.33	-0.41	2.18	7.00
6.1 ATENCIÓN PRIMARIA O AMBULATORIA	152.87	0.00	1.10	5.54
Consultas dentales	167.59	0.00	6.67	14.29
Consultas médicas	105.62	0.00	0.00	0.00
Otras atenciones primarias	254.08	0.00	-1.13	6.26
6.2 ATENCIÓN HOSPITALARIA	179.26	0.00	0.81	2.27
Atención hospitalaria (no incluye parto)	160.91	0.00	0.00	0.99

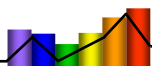

Tabla 2

**Detalle del Índice de Precios Metropolitanos al Consumidor
para el mes de Mayo 2015
(base 2000=100)**

RUBROS DEL GASTO FAMILIAR	ÍNDICE	VARIACIÓN % MENSUAL	VARIACIÓN % ACUMULADA	VARIACIÓN % ANUALIZADA
Servicios Médicos Durante el Parto	246.44	0.00	2.67	5.66
Servicios Médicos y Medicamentos durante el embarazo	154.03	0.00	0.00	0.00
6.3 PRODUCTOS FARMACÉUTICOS	264.14	-0.85	3.52	10.38
Algodón Clínico	145.66	0.00	-1.89	3.87
Analgésicos	256.83	3.05	4.17	8.81
Antibióticos	327.38	0.00	10.22	17.00
Anticonceptivos	412.36	-3.81	4.56	18.43
Desinfectantes	212.65	-4.21	-4.35	-1.37
Vitaminas	229.95	2.01	3.47	6.51
7 TRANSPORTE Y COMUNICACIONES	196.25	-0.03	0.16	2.15
7.1 TRANSPORTE URBANO	278.36	0.00	0.44	0.44
Autobús urbano	244.36	0.00	0.00	0.00
Colectivo urbano	180.92	0.00	4.76	4.76
Metro	333.33	0.00	0.00	0.00
Taxi	204.11	0.00	0.00	0.00
7.2 TRANSPORTE FORÁNEO	162.34	-0.80	-6.09	0.21
Transporte Aéreo	85.06	-3.75	-23.95	-12.00
Transporte foráneo terrestre	212.34	0.00	0.00	3.95
7.3 ADQUISICIÓN DE VEHÍCULOS	125.92	0.02	0.85	1.33
Adquisición de automóviles	125.92	0.02	0.85	1.33
7.4 MANTENIMIENTO Y ACCESORIOS	245.64	0.00	1.61	6.83
Aceites y lubricantes	208.57	0.00	-3.42	1.67
Gasolina	259.69	0.00	1.93	7.41
Llantas	189.44	-0.21	-0.21	7.37
Refacciones, partes y accesorios para vehículos	242.13	0.56	-1.82	-1.58
Servicios de reparación y mantenimiento de vehículos	120.70	0.00	0.00	0.00
7.5 COMUNICACIONES	122.53	0.00	-2.78	-2.78
Teléfono particular	122.53	0.00	-2.78	-2.78
8 EDUCACIÓN Y ESPARCIMIENTO	214.09	0.03	-1.27	2.47
8.1 SERVICIOS DE EDUCACIÓN	345.39	0.00	0.00	5.48
Licenciaturas, Médicos, etc.	359.73	0.00	0.00	4.34
Preparatoria, vocacional o normal	336.92	0.00	0.00	13.45
Primaria	346.48	0.00	0.00	4.52

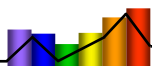

Tabla 2

**Detalle del Índice de Precios Metropolitanos al Consumidor
para el mes de Mayo 2015
(base 2000=100)**

RUBROS DEL GASTO FAMILIAR	ÍNDICE	VARIACIÓN % MENSUAL	VARIACIÓN % ACUMULADA	VARIACIÓN % ANUALIZADA
Secundaria	329.84	0.00	0.00	1.77
8.2 ARTÍCULOS EDUCATIVOS	166.96	0.18	0.71	3.35
Libros para la escuela	146.52	0.40	0.40	9.27
Material Escolar	177.98	0.08	0.86	0.93
8.3 ARTÍCULOS DE CULTURA Y RECREACIÓN	139.12	0.03	0.12	0.27
Discos compactos	127.18	0.07	0.17	0.20
Enciclopedias y libros	121.83	0.00	0.00	1.17
Periódicos	167.15	0.00	0.00	0.00
Revistas	149.16	0.00	0.51	-0.18
8.4 ARTÍCULOS DE ESPARCIMIENTO	59.37	0.00	0.00	0.00
Equipo audiovisual	76.56	0.00	0.00	0.00
Equipo fotográfico o de video	52.19	0.00	0.00	0.00
Otros artículos de esparcimiento	86.31	0.00	0.00	0.00
8.5 SERVICIOS DE ESPARCIMIENTO	174.65	0.02	-5.69	-3.75
Centros nocturnos	185.58	0.00	2.44	11.37
Cines y teatros	185.04	0.00	0.00	0.00
Hospedaje y alojamiento	163.50	0.00	9.56	9.56
Lotería y juegos de azar	157.69	0.00	0.00	0.00
Otros gastos de recreación y esparcimiento	196.53	0.24	2.45	6.28
Paquetes turísticos	169.79	0.00	-9.75	-8.56
9 GASTOS DIVERSOS	206.52	0.00	2.51	2.51
9.1 GASTOS DIVERSOS	206.52	0.00	2.51	2.51
Funerales, cementerios y flores	206.91	0.00	0.00	0.00
Seguros no capitalizables: de vida, de automóvil, etc.	103.10	0.00	0.00	0.00
Trámites para vehículos, licencias, placas, etc.	119.33	0.00	4.42	4.42

Lic. Julio A. Millán Bojalil, *Presidente*

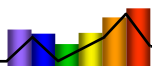
Ing. Mauricio Millán *Vicepresidente* mmillan@cisc.com.mx

Índice de Precios Metropolitanos es una publicación de **Consultores Internacionales, S.C.** Se autoriza la reproducción total y/o parcial de su contenido siempre y cuando se cite la fuente.

José María Rico 55, Del Valle, México D.F., 03100.

Tel: 5524 – 7750 al 52 Fax: 5524 – 7261

www.consultoresinternacionales.com info@cisc.com.mx